

**Kempa**



**2019**



*Uwe Gensheimer*  
UWE GENSHEIMER



*Jannik Kohlbacher*  
JANNIK KOHLBACHER

# Inhaltsverzeichnis



SPONSORING  
SEITE 04



MICHELIN  
SEITE 12



TRIKOTÜBERSICHT  
SEITE 26



TEAMLINIE  
CORE 2.0  
SEITE 50



TEAMLINIE  
CURVE  
SEITE 88



SCHIEDSRICHTER  
SEITE 114

WING VS. ATTACK  
SEITE 10

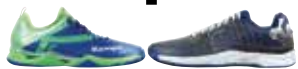

SCHUHE  
SEITE 14



TEAMLINIE  
EMOTION 2.0  
SEITE 30



CORE 2.0 FREIZEIT  
SEITE 66



TEAMLINIE  
PEAK  
SEITE 100



BASICS  
SEITE 116







HOSEN  
SEITE 130



BASELAYER  
SEITE 150



CREATOR  
SEITE 162



TASCHEN  
SEITE 170

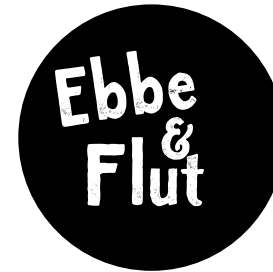

EBBE & FLUT  
SEITE 180



HÄNDLER  
SEITE 214

SOCKEN  
SEITE 146



PROTEKTOREN  
SEITE 158



HANDBÄLLE  
SEITE 164



ZUBEHÖR  
SEITE 176



DHB  
SEITE 196



INDEX  
SEITE 216



# KEMPA SPONSORING NATIONAL TEAMS



GERMANY



SWEDEN



SWEDEN



GERMANY



ICELAND





TUNISIA



BULGARIA



QATAR



RUSSIA



ESTONIA



RUSSIA



IRELAND



# KEMPA SPONSORING



UWE GENSHMEIER



ANTON HALÉN



SHENJA MINEVSKAJA



BJÖRGVIN PÁLL GÚSTAVSSON



ADRIEN DIPANDA



JONAS KÄLLMAN



ADAMA KEITA



DAMIAN KEDZIORA



MARIE-HÉLÈNE SAJKA



JANNIK KOHLBACHER



MARTIN STROBEL



XENIA SMITS



FRANZISKA PETER



MOHAMMAD SANAD



FLORIAN BILLANT



THOMAS TRICAUD



ROBERT WEBER



KIM EKDAHL DU RIETZ



FABIAN GUTBROD



MAXIME DERBIER



THÉO DEROT



PATRICK WEBER



TIM HORNKE



TOBIAS WAGNER



STEFAN SALGER



KIM EKDAHL DU RIETZ



FABIAN GUTBROD



BENOIT DORÉ



JEREMY TOTO

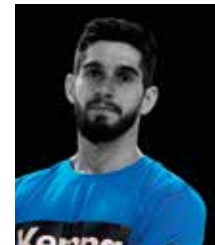

RÉMI DESBONNET



MARIUS STEINHAUSER



RAFFAEL CAPOTE



HAMPUS WANNE



NATHALIE HAGMAN



VAIDOTAS GROSAS



BENJAMIN RICHERT



PHILIP STENMALM



DANIEL REBMANN



MARIE WALL



MAXIMILIAN GERBL



JENNY ALM



BJARKI MAR ELISSON



JOHANNES MARESCOT



TOMAS BABAK

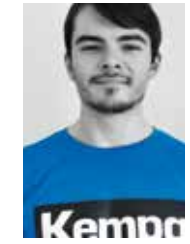

HENDRIK SCHREIBER



BARTOSZ KEDZIORA



MAX DARJ



CHRISTOPH THEUERKAUF



LUKAS KARLSSON



ALEXANDRU BUCATAR



LINN BLOHM



BJARKI MAR ELISSON



DANA BLECKMANN



EVGENI PEVNOV



EMIL FRENED OFORS



CLÉMENT GAUDIN



BOYBA SISSOKO



KAVCIC M



FLORIAN DELECROIX



JÉRÉMY COURTOIS



KRESIMIR KOZINA



LEA RÜHLER



JOZE BAZNIK



JORDAN CAMARERO



YVES KUNKEL



KEVIN STRUCK



NOAH GAUDIN



JULIEN DEVISCH



KÉVIN BONNEFOI



AMELIE BERGER



MIHAI POPESCU



TOBIAS SCHIMMELBAUER



JESPER KONRADSSON



LÉO LE BOULAIRE



OSCAR BERGENDAHL



ROMARIC GUILLO



ALEXANDRE DEMAILLE

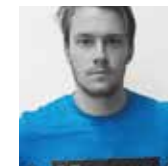

FELIX CLAAR



SASCHA PFATTHEICHER



LUKAS STUTZKE



ROBIN DUPONT MARION



MAXENCE GIRARD



ROBIN CAPELLE



STOJNIC



SLADANA POP-LAZIC



DJIBRIL MBENGUE



CATHERINE GABRIELLE



YVAN GERARD



BASTIAN RUTSCHMANN



MARCEL SCHILLER



# KEMPA TEAM SPONSORING



METZ HB



HC HARD



SC MAGDEBURG



HC ERLANGEN



TVB 1898 STUTTGART



CESSON RENNES MÉTROPOLE HB



TUS METZINGEN



TUSEM ESSEN



ST. GALLEN



PAUC HANDBALL



HBW BALINGEN-WEILSTETTEN



WEST WIEN



SANDRA SPA POGON



HELVETIA ANAITASUNA





ACHILLES BOCHOLT



GUARDIA OPOLE



RK GORENJE VELENJE



HB SAINT-AMAND LES EAUX



NANTES ATLANTIQUE HB



APOLLOON KORTRIJK



HANDBAL TONGEREN



BOURG-DE-PÉAGE DRÔME HANDBALL



BUXTEHUDER SV



PFADI WINTERTHUR



RD RIKO RIBNICA



BODEN IF HANDBOLL



UNION JURI LEOBEN



CSM BUCUREȘTI



HV HURRY UP



CORONA BRASOV



ISTRES HB



SPR CHROBRY GŁOGÓW



WYBRZEŻE GDANSK



RK KRIM MERCATOR



VFL EINTRACHT HAGEN



HC ELBFLORENZ DRESDEN



STAL MIELEC



ALINGSÅS HK



DINAMO BUCUREȘTI



SC KELAG FERLACH



GC NLA



VÁSTERÅSIRSTA HF



GC ZÜRICH



HIF KARLSKRONA



HC LINZ AG





# W I N G L I G H T N E S S

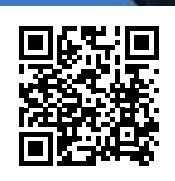

**VIDEO**

WORN BY



UWE GENSHIMER



ROBERT WEBER



NATHALIE HAGMAN



XENIA SMITS

# ATTACK STABILITY

S



WORN BY



JANNIK KOHLBACHER



SHENJA MINEVSKAJA



KIM EKDAHL DU RIETZ



ADRIEN DIPANDA



VIDEO





Dynamisches Wabenprofil garantiert Grip in jede Bewegungsrichtung und ermöglicht explosive Richtungswechsel

**HONEYCOMB PROFILE**



Exzellenter Halt bei Abdruck und Landung

**HYPER GRIP**



Mittelfußstütze für exzellente Stabilität und ergonomische Abrollbewegungen

**TORSION GUIDE**



Drehpunkt mit weicher Oberfläche für optimale Rotationsbewegungen

**PIVOT**



Inspiziert von MICHELIN Rennsportreifen verleiht die neue Gummimischung der Sohle eine exzellente Performance in Bezug auf Grip und Haltbarkeit.

Mehr zu unserer Kooperation unter:  
[www.kempa-sports.de/Michelin](http://www.kempa-sports.de/Michelin)

# ATTACK CONTENDER

Abnutzungsresistent dank einer größeren Fläche sowie verbesserte Gripeigenschaften

**HOLE PROFILE**



Flexible Bereiche für optimale Abrollbewegungen

**FLEX SECTOR**



Wabenprofil mit dickeren Profilkanten garantieren Grip in jede Bewegungsrichtung

**HONEYCOMB PROFILE**



S



Spezieller Bereich mit einer weichen Oberfläche und runder Form für optimale Drehbewegungen

**PIVOT**



Stützelement für:  
- exzellente Stabilität  
- ergonomische Abrollbewegungen  
- zusätzlichen Halt im Fußgewölbe

**TORSION SUPPORT**



**MICHELIN**

Inspiziert von MICHELIN Rennsportreifen verleiht die neue Gummimischung der Sohle eine exzellente Performance in Bezug auf Grip und Haltbarkeit.

Mehr zu unserer Kooperation unter:  
[www.kempa-sports.de/Michelin](http://www.kempa-sports.de/Michelin)



# W I N G L I G H T N E S S

**Kempa**

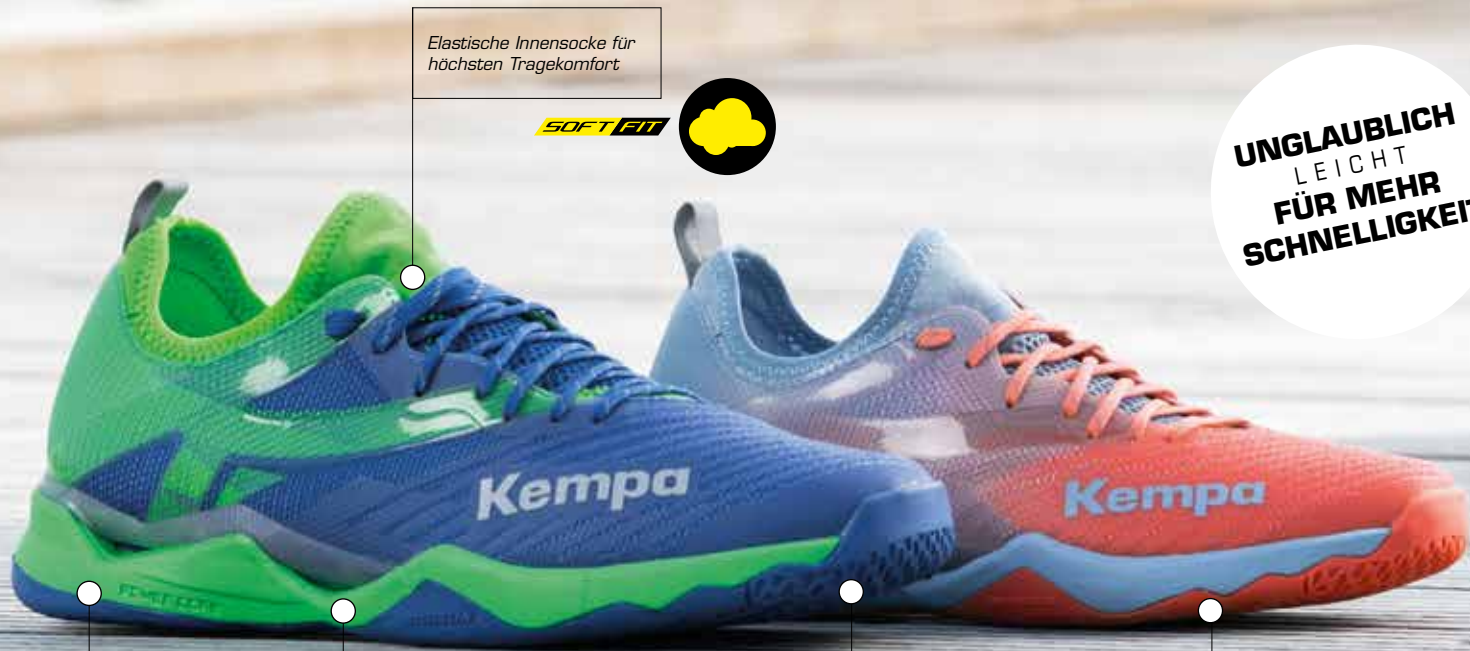

Elastische Innensocke für höchsten Tragekomfort

**SOFT FIT**



**UNGLAUBLICH  
LEICHT  
FÜR MEHR  
SCHNELLIGKEIT**

Für mehr Kontrolle und optimierte Kraftübertragung

**TORSION PLATE**



powered by



Leichte Ethylenvinylacetat-Dämpfung mit eingebautem Softpad für angenehmen Tragekomfort und hervorragende Stoßdämpfung

**POWER CORE**



**VIDEO**



01 azurblau/spring grün



NEU	MICHELIN	KIDS S. 17
LIEFERBAR AB JUNI 2019		
<b>WING LITE 2.0</b>		
Art. 2008520		
Gewicht: 268g/Größe UK 8		<b>139,99 EUR*</b>
Größe: 6-12, 13, 14, 15		



01 coral/lilac grau



NEU	♀	MICHELIN	KIDS S. 17
LIEFERBAR AB JUNI 2019			
<b>WING LITE 2.0 WOMEN</b>			
Art. 2008530			
Gewicht: 234g/Größe UK 6			<b>139,99 EUR*</b>
Größe: 3,5-10			



01 weiß/marine



NEU	
LIEFERBAR AB JUNI 2019	
<b>WING 2.0</b>	
Art. 2008540	
Gewicht:	280g/Größe UK 8
Größe:	6-12, 13, 14, 15
<b>99,99 EUR*</b>	



01 weiß/skyblau



NEU		
LIEFERBAR AB JUNI 2019		
<b>WING 2.0 WOMEN</b>		
Art. 2008550		
Gewicht:	248g/Größe UK 6	
Größe:	3,5-10	
<b>99,99 EUR*</b>		





01 azurblau/spring grün



Größe 28–33 (mit Klettverschluss)

02 coral/lilac grau



Größe 28–33 (mit Klettverschluss)



Größe 34–39 (durchgehende Schnürung)



Größe 34–39 (durchgehende Schnürung)



NEU	MICHELIN
LIEFERBAR AB JUNI 2019	
<b>WING 2.0 JUNIOR</b>	
Art. 2008560	
Gewicht: 250g/Größe UK 5	
Größe 28–33 (mit Klettverschluss)	<b>49,99 EUR*</b>
Größe 34–39 (durchgehende Schnürung)	<b>59,99 EUR*</b>

# ATTACK CONTENDER

## MATRYX®

## Kempa

Anatomisch geformte  
Fersenkappe  
für maximale Stabilität

**HEEL CRAGE**

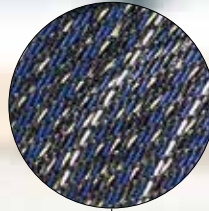

MATRYX® ist ein innovatives Webmaterial aus Polyamid- und Kevlarfasern. Diese Webtechnologie ist von der Firma CHAMATEX® patentiert, die auf die Produktion von hochwertigen Funktionsmaterialien spezialisiert ist.

Das gewebte Obermaterial ist in bestimmten Bereichen mit Kevlar verstärkt und bietet ausgezeichnete Stabilität, ohne dabei an Leichtigkeit und Flexibilität einzubüßen. Die herausragende Atmungsaktivität und der hohe Tragekomfort machen MATRYX® zur perfekten Indoor-Schuh-Technologie.

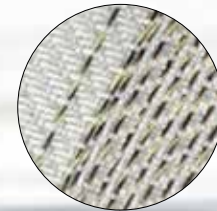

Mittelfußstütze zur Unterstützung  
der natürlichen Rotation zwischen  
Rück- und Vorfuß

**TORSION SUPPORT**



Doppellagige Ethylvinylacetat-  
Dämpfung für hervorragende  
Stoßdämpfung und kraftvollen  
Abdruck

**KINETIC POWER**

powered by



# CONTROL THE GAME



04 midnight blau/weiß



MATRYX®



HEEL CRASH



TORSION SUPPORT



NEU



KIDS  
S. 22

LIEFERBAR AB JUNI 2019

**ATTACK ONE CONTENDER**

Art. 2008504

Gewicht: 318g/Größe UK 8

Größe: 6-12, 13, 14, 15

**149,99 EUR\***



02 weiß/türkis



MATRYX®



HEEL CRASH



TORSION SUPPORT



NEU



KIDS  
S. 22

LIEFERBAR AB JUNI 2019

**ATTACK ONE WOMEN CONTENDER**

Art. 2008508

Gewicht: 276g/Größe UK 6

Größe: 3,5-10

**149,99 EUR\***



02 weiß/midnight blau



MATRYX<sup>®</sup> mesh



NEU



LIEFERBAR AB JUNI 2019

**ATTACK TWO CONTENDER**

Art. 2008509

Gewicht: 315g /Größe UK 8

Größe: 6-12, 13, 14, 15

**109,99 EUR\***



05 midnight blau/weiß



06 fresh orange/schwarz



NEU

LIEFERBAR AB JUNI 2019

**ATTACK THREE CONTENDER**

Art. 2008505

Gewicht: 312g /Größe UK 8

Größe: 3,5-12, 13

**79,99 EUR\***





02 marine/weiß



NEU	♀
LIEFERBAR AB JUNI 2019	
<b>ATTACK CONTENDER WOMEN</b>	
Art. 2008510	
Gewicht: 272g /Größe UK 6	<b>79,99 EUR*</b>
Größe: 3,5-10	



01 schwarz/weiß



<b>ATTACK MIDCUT</b>	
Art. 2008499	
Gewicht: 331g /Größe UK 8	<b>139,99 EUR*</b>
Größe: 6-12, 13, 14, 15	



05 midnight blau/weiß



Größe 28–33 (mit Klettverschluss)

06 weiß/türkis



Größe 28–33 (mit Klettverschluss)



Größe 34–39 (durchgehende Schnürung)



Größe 34–39 (durchgehende Schnürung)



NEU MICHELIN

LIEFERBAR AB JUNI 2019

**ATTACK CONTENDER JUNIOR**

Art. 2008506

Gewicht: 260g /Größe UK 5

Größe 28–33 (mit Klettverschluss) **49,99 EUR\***

34–39 (durchgehende Schnürung) **59,99 EUR\***



02 schwarz



SCHUHE SIND BEDRUCKBAR

Sneaker aus gestricktem Obermaterial

★ LIMITED EDITION ★

01 dove blau/ocean blau



NEU

LIEFERBAR AB FEBRUAR 2019

**K-FLOAT**

Art. 2008570

Größe: 3,5-12, 13, 14, 15

**69,99 EUR\***





# BOYS

## STYLE

01  
**WING 2.0 JUNIOR**

Art. 200856001  
Seite 17

02  
**LEO**

Art. 200187510  
Seite 167

03  
**LOGO CLASSIC SOCKEN**

Art. 200354120  
Seite 146

04  
**GRAPHIC SHIRT**

Art. 200228301  
Seite 126





# GIRLS

## STYLE

01  
**WING 2.0 JUNIOR**

Art. 200856002  
Seite 17

02  
**GRAPHIC T-SHIRT GIRLS**

Art. 200228401  
Seite 127

03  
**LEO**

Art. 200187511  
Seite 167

04  
**LOGO CLASSIC SOCKEN**

Art. 200354121  
Seite 146

# TRIKOTÜBERSICHT MÄNNER



NEU

LAUFZEIT INKL. 2022

**EMOTION 2.0**

Art. 2003163

ab **24,99 EUR\***

Seite 32

LAUFZEIT INKL. 2021

**CORE 2.0**

Art. 2003095

ab **22,99 EUR\***

Seite 52

LAUFZEIT INKL. 2020

**CURVE**

Art. 2003059

ab **16,99 EUR\***

Seite 90

LAUFZEIT INKL. 2019

**PEAK**

Art. 2003055

ab **29,99 EUR\***

Seite 102



# TRIKOTÜBERSICHT FRAUEN



NEU 

 LAUFZEIT INKL. 2022

**EMOTION 2.0 WOMEN**

Art. 2003164

**29,99 EUR\***

Seite 34



 LAUFZEIT INKL. 2021

**CORE 2.0 WOMEN**

Art. 2003096

**27,99 EUR\***

Seite 54



 LAUFZEIT INKL. 2020

**CURVE WOMEN**

Art. 2003067

**19,99 EUR\***

Seite 92



 LAUFZEIT INKL. 2019

**PEAK WOMEN**

Art. 2003056

**37,99 EUR\***

Seite 104



**NEU**

**EMOTION 2.0**  
TEAMLINIE





# DOVE BLUE

S T Y L E

01  
**SPECTRUM SYNERGY PRO**

Art. 200188004  
Seite 165

02  
**EMOTION 2.0 TRIKOT**

Art. 200316306  
Seite 33

03  
**EMOTION 2.0 KAPUZENJACKE**

Art. 200225614  
Seite 37

04  
**EMOTION 2.0 SHORTS**

Art. 200316514  
Seite 33



# EMOTION 2.0

## TEAMLINIE

LAUFZEIT INKL. 2022





**EMOTION 2.0 TRIKOT**

Art. 2003163 ab 24,99 EUR\*

**EMOTION 2.0 SHORTS**

Art. 2003165 ab 17,99 EUR\*



**EMOTION 2.0 TRIKOT WOMEN**

Art. 2003164 29,99 EUR\*

**EMOTION 2.0 SHORTS WOMEN**

Art. 2003166 19,99 EUR\*



**EMOTION 2.0 KAPUZENJACKE**

Art. 2002256 ab 49,99 EUR\*

**EMOTION 2.0 HOSE**

Art. 2003037 ab 29,99 EUR\*



**EMOTION 2.0 KAPUZENJACKE WOMEN**

Art. 2002257 ab 59,99 EUR\*

**EMOTION 2.0 HOSE WOMEN**

Art. 2003038 ab 34,99 EUR\*



**EMOTION 2.0 POLY JACKE**

Art. 2002258 ab 29,99 EUR\*



**EMOTION 2.0 QUARTER ZIP HOODY**

Art. 2002267 ab 39,99 EUR\*



**EMOTION 2.0 LANGARMSHIRT**

Art. 2002268 34,99 EUR\*



**EMOTION 2.0 TRAINING TOP**

Art. 2002149 ab 34,99 EUR\*



**EMOTION 2.0 POLY SHIRT**

Art. 2003184 ab 17,99 EUR\*





Uwe Gensheimer

06 limonengelb/dove blau

elastische Kempa- und K-Label-Aufdrucke

Rundhalsausschnitt mit Kragenband

schnitttechnisches Design vorne und hinten



geprägte Linien auf der Vorderseite

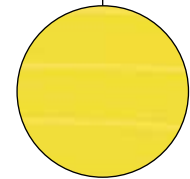

ohne Innenslip

Kordel im Bund



elastische Kempa- und K-Label-Aufdrucke

schnitttechnisches Design an der Beinöffnung

14 dove blau/limonengelb



Rückseite



Seitenansicht



01 schwarz/antra



11 anthra/schwarz

02 kempablau/antra



16 anthra/kempablau

03 rot/chililot



12 chililot/rot

04 royal/marine



13 marine/royal

05 weiß/antra



11 anthra/schwarz

07 hope grün/dragon grün



15 dragon grün/hope grün

08 anthra/kempablau



16 anthra/kempablau

09 schwarz/rot/gelb



09 schwarz/rot/gelb

NEU   

 LAUFZEIT INKLUSIVE 2022

## EMOTION 2.0 TRIKOT

Art. 2003163

**Material** 100% Polyester

**Größe** 128, 140, 152, 164  
S, M, L, XL, XXL, XXXL

**24,99 EUR\***  
**29,99 EUR\***

NEU  

 LAUFZEIT INKLUSIVE 2022

## EMOTION 2.0 SHORTS

Art. 2003165

**Material** 100% Polyester

**Größe** 128, 140, 152, 164  
S, M, L, XL, XXL, XXXL

**17,99 EUR\***  
**19,99 EUR\***

Alternative CLASSIC SHORTS auf Seite 138.



Xenia Smits

10 electric lila/magenta

elastische Kempa- und K-Label-Aufdrucke

Rundhalsausschnitt mit Kragenband

schnitttechnisches Design vorne und hinten



geprägte Linien auf der Vorderseite

tällierter Frauenschnitt

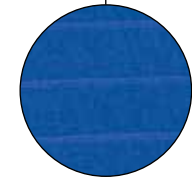

Kordel im Bund

Frauenschnitt

ohne Innenslip

elastische Kempa- und K-Label-Aufdrucke

schnitttechnisches Design an der Beinöffnung



10 electric lila/magenta





NEU	♀	⊗	↔
LAUFZEIT INKLUSIVE 2022			
<b>EMOTION 2.0 TRIKOT WOMEN</b>			
Art. 2003164			
<b>Material</b>	100% Polyester		
<b>Größe</b>	XS, S, M, L, XL, XXL	<b>29,99 EUR*</b>	
<b>Größe Farbe 10</b>	XS, S, M, L, XL, XXL, XXXL	<b>29,99 EUR*</b>	

NEU	♀	⊗
LAUFZEIT INKLUSIVE 2022		
<b>EMOTION 2.0 SHORTS WOMEN</b>		
Art. 2003166		
<b>Material</b>	100% Polyester	
<b>Größe</b>	XS, S, M, L, XL, XXL	<b>19,99 EUR*</b>
<b>Größe Farbe 10</b>	XS, S, M, L, XL, XXL, XXXL	<b>19,99 EUR*</b>
Alternative CLASSIC SHORTS auf Seite 139.		



Patrick Weber







01 schwarz

01 schwarz

01 schwarz

02 marine



01 schwarz

04 anthra

NEU			
<b>LAUFZEIT INKLUSIVE 2022</b>			
<b>EMOTION 2.0 KAPUZENJACKE</b>			
Art. 2002256			
<b>Material</b>	100% Polyester		
<b>Größe</b>	128, 140, 152, 164 S, M, L, XL, XXL, XXXL, 4XL	<b>49,99 EUR*</b>	<b>59,99 EUR*</b>
Jacke und Hose einzeln erhältlich.			

NEU			
<b>LAUFZEIT INKLUSIVE 2022</b>			
<b>EMOTION 2.0 HOSE</b>			
Art. 2003037			
<b>Material</b>	100% Polyester		
<b>Größe</b>	116, 128, 140, 152, 164 S, M, L, XL, XXL, XXXL, 4XL	<b>29,99 EUR*</b>	<b>34,99 EUR*</b>
Jacke und Hose einzeln erhältlich.			
Alternative Hosen ab Seite 130.			



Xenia Smits

01 schwarz/anthra

gestickter Kempa-Schriftzug und K-Label-Aufdrucke

schnitttechnisches Design vorne und hinten

Frauenschnitt

Seitentaschen mit Reißverschluss

Frauenschnitt

Kapuze mit Rippe

geprägte Linien auf der Vorderseite

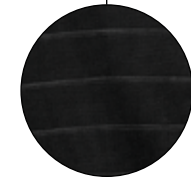

Seitentaschen mit Reißverschluss

elastisches Ribpbündchen an den Ärmeln und am Bund

Kordel im Bund

gestickter Kempa-Schriftzug und K-Label-Aufdruck

Reißverschlüsse an der Beinöffnung

01 schwarz



Rückansicht



Seitenansicht



03 chilirot/rot



01 schwarz

09 schwarz/rot/gelb



01 schwarz

13 marine/royal



02 marine

14 dove blau/limonengelb



03 dove blau

15 dragon grün/hope grün



01 schwarz

16 anthra/kempablau



04 anthra

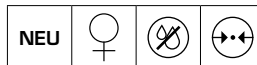

LAUFZEIT INKLUSIVE 2022

**EMOTION 2.0  
KAPUZENJACKE WOMEN**

Art. 2002257

**Material** 100% Polyester

**Größe** XS, S, M, L, XL, XXL

**59,99 EUR\***

Jacke und Hose einzeln erhältlich.

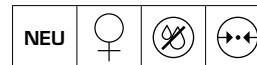

LAUFZEIT INKLUSIVE 2022

**EMOTION 2.0 HOSE WOMEN**

Art. 2003038

**Material** 100% Polyester

**Größe** XS, S, M, L, XL, XXL

**34,99 EUR\***

Jacke und Hose einzeln erhältlich.

Alternative Hosen ab Seite 130.



Christoph Theuerkauf

16 anthra/kempablau

gestickter Kempa-Schriftzug  
und K-Label-Aufdrucke

schnitttechnisches Design vorne und hinten



Seitentaschen mit Reißverschluss

Einfassband an den  
Ärmeln und am Bund

Rückseite



Seitenansicht



01 schwarz/anthra



03 chilirot/rot



05 weiß/anthra



13 marine/royal



14 dove blau/limonengelb



15 dragon grün/hope grün



NEU   

**C** LAUFZEIT INKLUSIVE 2022

### EMOTION 2.0 POLY JACKE

Art. 2002258

<b>Material</b>	100% Polyester	
<b>Größe</b>	116, 128, 140, 152, 164 S, M, L, XL, XXL, XXXL, 4XL	<b>29,99 EUR*</b> <b>34,99 EUR*</b>





Anton Halén

03 marine/royal

Kapuze mit Rippe

gestickter Kempa-Schriftzug  
und K-Label-Aufdrucke

schnitttechnisches Design vorne und hinten

1/4 Reißverschluss vorne



Einfassband an den Ärmeln und am Bund

Rückseite



Seitenansicht



01 schwarz/anthra



05 chilirot/rot



09 schwarz/rot/gelb



13 weiß/anthra



14 dove blau/limonengelb



15 dragon grün/hope grün



16 anthra/kempablau



NEU			
-----	--	--	--

LAUFZEIT INKLUSIVE 2022

### EMOTION 2.0 QUARTER ZIP HOODY

Art. 2002267

<b>Material</b>	100% Polyester	
<b>Größe</b>	116, 128, 140, 152, 164 S, M, L, XL, XXL, XXXL, 4XL	<b>39,99 EUR*</b> <b>44,99 EUR*</b>



Anton Halén

02 kempablau/anthra

gestickter Kempa-Schriftzug  
und K-Label-Aufdrucke

Rundhalsausschnitt mit Kragenband

schnitttechnisches Design vorne und hinten



geprägte Linien auf der Vorderseite

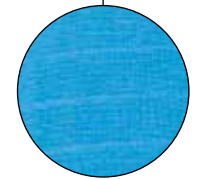

elastische Ribbündchen an  
den Ärmeln und am Bund



Rückseite



Seitenansicht



01 schwarz/anthra



03 rot/chilirod



04 royal/marine



07 hope grün/dragon grün



14 dove blau/limonengelb



**C** LAUFZEIT INKLUSIVE 2022

### EMOTION 2.0 TRAINING TOP

Art. 2002149

<b>Material</b>	100% Polyester	
<b>Größe</b>	116, 128, 140, 152, 164 S, M, L, XL, XXL, XXXL, 4XL	<b>34,99 EUR*</b> <b>39,99 EUR*</b>



Christoph Theuerkauf

07 hope grün/dragon grün

Rundhalsausschnitt mit Kragenband

elastische Kempa- und K-Label-Aufdrucke

schnitttechnisches Design vorne und hinten



geprägte Linien auf der Vorderseite

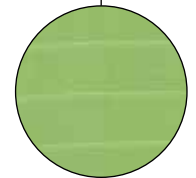

Rippbündchen an den Ärmeln und am Kragen

Rückseite



Seitenansicht



01 schwarz/antra



02 kempblau/antra



03 rot/chiliro



04 royal/marine



09 schwarz/rot/gelb



14 dove blau/limonengelb



NEU					
-----	--	--	--	--	--

LAUFZEIT INKLUSIVE 2022

### EMOTION 2.0 LANGARMSHIRT

Art. 2002268

**Material** 100% Polyester

**Größe** 152, 164  
S, M, L, XL, XXL, XXXL

**34,99 EUR\***





Stefan Salger

02 kempablau/anthra

Rundhalsausschnitt mit Kragenband

elastische Kempa- und K-Label-Aufdrucke



Silikonband in Kontrastfarbe vorne

Rückseite



Seitenansicht



01 schwarz/anthra



03 rot/chilirod



04 royal/marine



05 weiß/anthra



06 limonengelb/dove blau



07 hope grün/dragon grün



NEU		
-----	--	--

**C** LAUFZEIT INKLUSIVE 2022

### EMOTION 2.0 POLY SHIRT

Art. 2003184

<b>Material</b>	100% Polyester	
<b>Größe</b>	116, 128, 140, 152, 164 S, M, L, XL, XXL, XXXL, 4XL	<b>17,99 EUR*</b> <b>19,99 EUR*</b>



# CORE 2.0

## TEAMLINE

C LAUFZEIT INKL. 2021





**CORE 2.0 TRIKOT**

Art. 2003095

ab 22,99 EUR\*

**CORE 2.0 SHORTS**

Art. 2003097

ab 17,99 EUR\*



**CORE 2.0 TRIKOT WOMEN**

Art. 2003096

27,99 EUR\*

**CORE 2.0 SHORTS WOMEN**

Art. 2003098

22,99 EUR\*



**CORE 2.0 POLY JACKE**

Art. 2002196

ab 44,99 EUR\*

**CORE 2.0 POLY HOSE**

Art. 2005102

ab 29,99 EUR\*



**CORE 2.0 POLY JACKE WOMEN**

Art. 2002243

49,99 EUR\*

**CORE 2.0 POLY HOSE WOMEN**

Art. 2005103

34,99 EUR\*



**CORE 2.0 LANGARMSHIRT**

Art. 2002242

ab 34,99 EUR\*



**CORE 2.0 TRAINING TOP**

Art. 2002198

ab 34,99 EUR\*



**PASSENDE CORE 2.0 MIX & MATCH ARTIKEL AB SEITE 66**





Christoph Theuerkauf



Rückseite



Seitenansicht



01 schwarz/dark grau melange



03 rot/dark grau melange



04 royal/dark grau melange



01 schwarz/dark grau melange

01 schwarz/dark grau melange

01 schwarz/dark grau melange

05 weiß/dark grau melange



07 hope grün/dark grau melange



09 fresh orange/dark grau melange



06 dark grau melange

01 schwarz/dark grau melange

01 schwarz/dark grau melange



LAUFZEIT INKLUSIVE 2021

### CORE 2.0 TRIKOT

Art. 2003095

**Material** 100% Polyester  
**Größe** 116, 128, 140, 152, 164  
S, M, L, XL, XXL, XXXL

**22,99 EUR\***  
**27,99 EUR\***

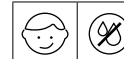

LAUFZEIT INKLUSIVE 2021

### CORE 2.0 SHORTS

Art. 2003097

**Material** 100% Polyester  
**Größe** 116, 128, 140, 152, 164  
S, M, L, XL, XXL, XXXL

**17,99 EUR\***  
**22,99 EUR\***

Alternative CLASSIC SHORTS auf Seite 138.





Kontrasteinsatz in grau melange  
mit CORE 2.0-Prägung

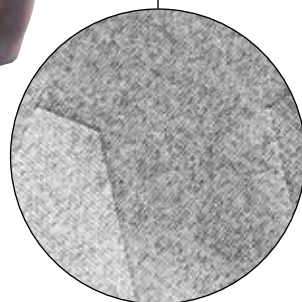

elastische Kempa- und K-Label-Aufdrucke

Einsatz an der Beinöffnung

O8 magenta/dark grau melange

Rundhalsausschnitt mit fluo gelbem Kragenband



elastische Kempa- und K-Label-Aufdrucke

taillierter Frauenschnitt

Kordel im Bund

Frauenschnitt

ohne Innenslip

Kontrasteinsatz hinten



O1 schwarz/dark grau melange

Rückseite



Seitenansicht



01 schwarz/dark grau melange



02 kempablau/dark grau melange



03 rot/dark grau melange



01 schwarz/dark grau melange

01 schwarz/dark grau melange

01 schwarz/dark grau melange

04 royal/dark grau melange



01 schwarz/dark grau melange

05 weiß/dark grau melange



06 dark grau melange

07 hope grün/dark grau melange



01 schwarz/dark grau melange



LAUFZEIT INKLUSIVE 2021

### CORE 2.0 TRIKOT WOMEN

Art. 2003096

**Material** 100% Polyester

**Größe** XS, S, M, L, XL, XXL

**27,99 EUR\***

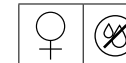

LAUFZEIT INKLUSIVE 2021

### CORE 2.0 SHORTS WOMEN

Art. 2003098

**Material** 100% Polyester

**Größe** XS, S, M, L, XL, XXL

**22,99 EUR\***

Alternative CLASSIC SHORTS auf Seite 139.



Stefan Salger



03 rot/dark grau melange

Rippkragen

CORE 2.0-Aufdruck vorne und  
Kempa-Aufdruck auf dem Ärmel

Seidentaschen mit Reißverschluss

elastisches Rippbündchen an den Ärmeln und am Bund

Kordel im Bund

Kontrasteinsatz in grau  
melange auf der Rückseite

Kempa-Stickerei vorne und  
CORE 2.0-Aufdruck auf der Rückseite

Reißverschlüsse an der Beinöffnung hinten

01 schwarz/dark grau melange



Rückseite



Seitenansicht



01 schwarz/dark grau melange



01 schwarz/dark grau melange

02 kempablau/dark grau melange



01 schwarz/dark grau melange

04 royal/dark grau melange



01 schwarz/dark grau melange

07 hope grün/dark grau melange



01 schwarz/dark grau melange



LAUFZEIT INKLUSIVE 2021

**CORE 2.0 POLY JACKE**

Art. 2002196

<b>Material</b>	100% Polyester	
<b>Größe</b>	116, 128, 140, 152, 164 S, M, L, XL, XXL, XXXL, 4XL	<b>44,99 EUR*</b> <b>49,99 EUR*</b>

Jacke und Hose einzeln erhältlich.



LAUFZEIT INKLUSIVE 2021

**CORE 2.0 POLY HOSE**

Art. 2005102

<b>Material</b>	100% Polyester	
<b>Größe</b>	116, 128, 140, 152, 164 S, M, L, XL, XXL, XXXL, 4XL	<b>29,99 EUR*</b> <b>34,99 EUR*</b>

Jacke und Hose einzeln erhältlich.

Alternative Hosen ab Seite 130.



Marie-Hélène Sajka



Rückseite



Seitenansicht



02 kempablau/dark grau melange



01 schwarz/dark grau melange

03 rot/dark grau melange



01 schwarz/dark grau melange

04 royal/dark grau melange



01 schwarz/dark grau melange

07 hope grün/dark grau melange



01 schwarz/dark grau melange

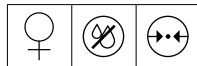

LAUFZEIT INKLUSIVE 2021

**CORE 2.0 POLY JACKE WOMEN**

Art. 2002243

**Material** 100% Polyester

**Größe** XS, S, M, L, XL, XXL

**49,99 EUR\***

Jacke und Hose einzeln erhältlich.



LAUFZEIT INKLUSIVE 2021

**CORE 2.0 POLY HOSE WOMEN**

Art. 2005103

**Material** 100% Polyester

**Größe** XS, S, M, L, XL, XXL

**34,99 EUR\***

Jacke und Hose einzeln erhältlich.

Alternative Hosen ab Seite 130.





Björgvin Páll Gústavsson

O4 royal

Flatlocknaht am Kragen

Rundhalsausschnitt mit fluo gelbem Kragenband

CORE 2.0-Aufdruck vorne und  
Kempa-Aufdruck auf der Rückseite



elastisches Rippbündchen an  
den Ärmeln und am Bund

Rückseite



Seitenansicht



01 schwarz



02 kempblau



03 rot



06 dark grau melange



07 hope grün



09 fresh orange

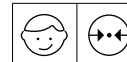

 LAUFZEIT INKLUSIVE 2021

### CORE 2.0 TRAINING TOP

Art. 2002198

**Material** 60% Baumwolle, 40% Polyester

**Größe** 116, 128, 140, 152, 164 **34,99 EUR\***  
S, M, L, XL, XXL, XXXL, 4XL **39,99 EUR\***



Anton Halén





Rückseite



Seitenansicht



01 schwarz/dark grau melange 02 kempablau/dark grau melange



03 rot/dark grau melange



07 hope grün/dark grau melange 09 fresh orange/dark grau melange



CORE 2.0  
TEAMLINE

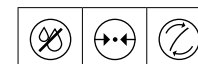

**C** LAUFZEIT INKLUSIVE 2021

**CORE 2.0 LANGARMSHIRT**

Art. 2002242

**Material** 100% Polyester

**Größe** S, M, L, XL, XXL, XXXL

**34,99 EUR\***

01



02



03



04



Kempa Kempa



06

05



# CORE 2.0

## S T Y L E

01

### **CORE 2.0 T-SHIRT WOMEN**

Art. 200218710  
Seite 73

02

### **CORE 2.0 KAPUZENJACKE WOMEN**

Art. 200219710  
Seite 71

03

### **CORE 2.0 SINGLET**

Art. 200310302  
Seite 74

04

### **CORE 2.0 KAPUZENJACKE**

Art. 200225104  
Seite 70

05

### **CORE 2.0 T-SHIRT**

Art. 200218609  
Seite 72

06

### **CORE 2.0 BOARD SHORTS**

Art. 200310901  
Seite 80



CORE 2.0  
FREIZEIT

# CORE 2.0

FREIZEITLINIE, TRAINING, OUTDOOR



**CORE 2.0 HOODY**Art. 2002195  
ab 49,99 EUR\***CORE 2.0 KAPUZENJACKE WOMEN**Art. 2002197  
ab 64,99 EUR\***CORE 2.0 KAPUZENJACKE**Art. 2002251  
ab 54,99 EUR\***CORE 2.0 T-SHIRT**Art. 2002186  
ab 17,99 EUR\***CORE 2.0 T-SHIRT WOMEN**Art. 2002187  
19,99 EUR\***CORE 2.0 SINGLET**Art. 2003103  
24,99 EUR\***CORE 2.0 SINGLET WOMEN**Art. 2003104  
24,99 EUR\***CORE 2.0 PANTS**Art. 2005089  
ab 39,99 EUR\***CORE 2.0 PANTS WOMEN**Art. 2005093  
ab 44,99 EUR\***CORE 2.0 MODERN PANTS**Art. 2005092  
ab 44,99 EUR\***CORE 2.0 BOARD SHORTS**Art. 2003109  
39,99 EUR\***CORE 2.0 SWEATSHORTS**Art. 2005090  
ab 29,99 EUR\***CORE 2.0 SWEATSHORTS WOMEN**Art. 2005091  
ab 34,99 EUR\*

ZU ALLEN LINIEN KOMBINIERBAR

**CORE 2.0 REGENJACKE**Art. 2003111  
ab 39,99 EUR\***CORE 2.0 PUFFER JACKE**Art. 2005601  
79,99 EUR\***CORE 2.0 SOFTSHELL JACKE**Art. 2003254  
99,99 EUR\***CORE 2.0 SOFTSHELL JACKE WOMEN**Art. 2003255  
99,99 EUR\***CORE 2.0 LITESHELL JACKE**Art. 2005602  
79,99 EUR\***WINTERJACKE**Art. 2005600  
149,99 EUR\*

PASSENDE CORE 2.0 TEAMLINIE AB SEITE 50





Robert Weber

02 kempablau/dark grau melange

Kapuze mit kontrastfarbenem Mesh-Innenfutter

Kindergrößen ohne Kordeln an der Kapuze



Kordeln mit Kempa-Druck



Fronttasche

elastisches Ribbündchen  
an den Ärmeln und am Bund

CORE 2.0-Aufdruck vorne und  
Kempa-Aufdruck auf dem Ärmel

Rückseite



01 schwarz/dark grau melange



03 rot/dark grau melange



04 royal/dark grau melange



07 hope grün/dark grau melange



CORE 2.0  
FREIZEIT



**C** LAUFZEIT INKLUSIVE 2021

### CORE 2.0 HOODY

Art. 2002195

<b>Material</b>	60% Baumwolle, 40% Polyester dark grau melange: 85% Baumwolle, 15% Viskose	
<b>Größe</b>	116, 128, 140, 152, 164 S, M, L, XL, XXL, XXXL, 4XL	<b>49,99 EUR*</b> <b>59,99 EUR*</b>





Anton Halén

08 dark grau melange/deep blau



Kindergrößen ohne  
Kordeln an der Kapuze

Kapuze mit kontrastfarbenem Mesh-Innenfutter

Kordeln mit Kempa-Druck

NEU

★ LIMITED EDITION ★

CORE 2.0-Aufdruck vorne und  
Kempa-Aufdruck auf dem Ärmel

Seitentaschen

elastisches Rippbündchen an den  
Ärmeln und am Bund

Rückseite

01 schwarz/dark grau melange

02 kempablau/dark grau melange

03 rot/dark grau melange



04 royal/dark grau melange

07 hope green/dark grau melange



LAUFZEIT INKLUSIVE 2021

## CORE 2.0 KAPUZENJACKE

Art. 2002251

**Material** 60% Baumwolle, 40% Polyester  
dark grau melange: 85% Baumwolle, 15% Viskose

**Größe** 116, 128, 140, 152, 164 **54,99 EUR\***  
S, M, L, XL, XXL, XXXL, 4XL **64,99 EUR\***

10 dark grau melange/magenta

CORE 2.0-Aufdruck vorne und  
Kempa-Aufdruck auf dem Ärmel

Kapuze mit kontrastfarbenem Mesh-Innenfutter

Kordeln mit Kempa-Druck

taillierter Frauenschnitt

Seitentaschen

NEU

★ LIMITED EDITION ★

elastisches Ribbündchen an  
den Ärmeln und am Bund

Rückseite

01 schwarz/dark grau melange 02 kempablau/dark grau melange

03 rot/dark grau melange



04 royal/dark grau melange

07 hope grün/dark grau melange



LAUFZEIT INKLUSIVE 2021

## CORE 2.0 KAPUZENJACKE WOMEN

Art. 2002197

**Material** 60% Baumwolle, 40% Polyester  
dark grau melange: 85% Baumwolle, 15% Viskose

**Größe** XS, S, M, L, XL, XXL

**64,99 EUR\***

Xenia Smits



Anton Halén

09 deep blau

CORE 2.0-Aufdruck vorne und  
Kempa-Aufdruck auf der Rückseite

Rundhalsausschnitt mit fluo gelbem Kragenband



NEU

★ LIMITED EDITION ★

Rückseite



01 schwarz



02 kempablau



03 rot



04 royal



05 weiß



06 dark grau melange



07 hope grün



LAUFZEIT INKLUSIVE 2021

## CORE 2.0 T-SHIRT

Art. 2002186

**Material** 100% Baumwolle, Single Jersey

**Größe** 116, 128, 140, 152, 164  
S, M, L, XL, XXL, XXXL, 4XL

**17,99 EUR\***  
**19,99 EUR\***

10 magenta

Rundhalsausschnitt mit fluo gelbem Kragenband

CORE 2.0-Aufdruck vorne und  
Kempa-Aufdruck auf der Rückseite



Ärmelöffnungen zweifach gefaltet

taillierter Frauenschnitt

NEU

★ LIMITED EDITION ★

Rückseite



01 schwarz



02 kempablau



03 rot



04 royal



05 weiß



06 dark grau melange



07 hope grün



LAUFZEIT INKLUSIVE 2021

### CORE 2.0 T-SHIRT WOMEN

Art. 2002187

**Material** 95% Baumwolle, 5% Elasthan, Single Jersey

**Größe** XS, S, M, L, XL, XXL **19,99 EUR\***



Marie-Hélène Sajka





Patrick Weber

10 deep blau/dark grau melange

Rundhalsausschnitt

Kontrasteinsatz in grau melange  
mit CORE 2.0-Aufdruck

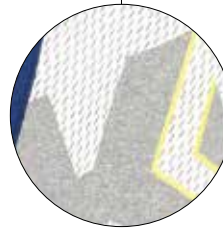

NEU

★ LIMITED EDITION ★

elastischer Kempa-Aufdruck hinten

Rückseite



01 schwarz/dark grau melange



02 kempablau/dark grau melange



09 fresh orange/dark grau melange



LAUFZEIT INKLUSIVE 2021

## CORE 2.0 SINGLET

Art. 2003103

**Material** 100% Polyester

**Größe** S, M, L, XL, XXL, XXXL

**24,99 EUR\***

08 magenta/dark grau melange

Kontrasteinsatz in grau melange  
mit CORE 2.0-Aufdruck



taillierter Frauenschnitt

elastischer Kempa-Aufdruck hinten

Rückseite

01 schwarz/dark grau melange 02 kempablau/dark grau melange

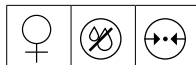

LAUFZEIT INKLUSIVE 2021

### CORE 2.0 SINGLET WOMEN

Art. 2003104

**Material** 100% Polyester

**Größe** XS, S, M, L, XL, XXL

**24,99 EUR\***



Xenia Smits



Stefan Salger



Rückseite



01 schwarz



LAUFZEIT INKLUSIVE 2021

### CORE 2.0 HOSE

Art. 2005089

<b>Material</b>	schwarz: 60% Baumwolle, 40% Polyester dark grau melange: 85% Baumwolle, 15% Viskose	
<b>Größe</b>	116, 128, 140, 152, 164 S, M, L, XL, XXL, XXXL, 4XL	<b>39,99 EUR*</b> <b>44,99 EUR*</b>



Rückseite

06 dark grau melange



LAUFZEIT INKLUSIVE 2021

### CORE 2.0 HOSE WOMEN

Art. 2005093

**Material** schwarz: 60% Baumwolle, 40% Polyester  
dark grau melange: 85% Baumwolle, 15% Viskose

**Größe** XS, S, M, L, XL, XXL **44,99 EUR\***



Franziska Peter





Robert Weber



LAUFZEIT INKLUSIVE 2021

**CORE 2.0 SWEATSHORTS**

Art. 2005090

<b>Material</b>	schwarz: 60% Baumwolle, 40% Polyester dark grau melange: 85% Baumwolle, 15% Viskose
<b>Größe</b>	116, 128, 140, 152, 164 S, M, L, XL, XXL, XXXL, 4XL
	<b>29,99 EUR*</b> <b>34,99 EUR*</b>



**C** LAUFZEIT INKLUSIVE 2021

**CORE 2.0 SWEATSHORTS  
WOMEN**

Art. 2005091

**Material** schwarz: 60% Baumwolle, 40% Polyester  
dark grau melange: 85% Baumwolle, 15% Viskose

**Größe** XS, S, M, L, XL, XXL **34,99 EUR\***



Franziska Peter

CORE 2.0  
FREIZEIT

Anton Halén



01 dark grau melange

elastischer Hosenbund

Seitentaschen

Einfassband an der Beinöffnung



Kempa-Stickerei vorne und  
CORE 2.0-Aufdruck auf der Rückseite

Rückseite

Seitenansicht



NEU

LAUFZEIT INKLUSIVE 2021

## CORE 2.0 BOARD SHORTS

Art. 2003109

**Material** 100% Polyester

**Größe** S, M, L, XL, XXL, XXXL

**39,99 EUR\***

06 dark grau melange

Seitentaschen

rechte Tasche mit Reißverschluss

Kordel im Bund mit Kempa-Schriftzug

Kempa-Stickerei vorne und  
CORE 2.0-Aufdruck auf der Rückseite



lockere Passform

elastisches Rippbündchen an den Beinabschlüssen



Rückseite

Seitenansicht

02 kempablau

01 schwarz



LAUFZEIT INKLUSIVE 2021

### CORE 2.0 MODERN PANTS

Art. 2005092

**Material** schwarz, kempablau: 60% Baumwolle, 40% Polyester  
dark grau melange: 85% Baumwolle, 15% Viskose

**Größe** 116, 128, 140, 152, 164  
S, M, L, XL, XXL, XXXL **44,99 EUR\***  
**49,99 EUR\***

Robert Weber







Patrick Weber

01 schwarz

Stehkragen mit Kapuze

reflektierender Kempa-Transfer vorne  
und reflektierender CORE 2.0-  
Transfer auf der Rückseite



verklebte Nähte

Seitentaschen mit Reißverschluss

1000 mm Wassersäule

Ärmelöffnung mit Gummizug

Saumabschluss mit verstellbarer Kordel

Rückseite



NEU



★ WASSERSÄULE 1000 mm ★

LAUFZEIT INKLUSIVE 2021

## CORE 2.0 REGENJACKE

Art. 2003111

**Material** 100% Polyester

**Größe** 128, 140, 152, 164  
S, M, L, XL, XXL, XXXL, 4XL

**39,99 EUR\***  
**49,99 EUR\***

01 schwarz



Stehkragen

reflektierender Kempa-Aufdruck vorne  
und reflektierender CORE 2.0-  
Aufdruck auf der Rückseite

Vorderteil und Rücken wattiert

Seitentaschen mit Reißverschluss

Einfassbündchen an Saum- und  
Ärmelabschluss

Ärmel aus Fleece

Rückseite

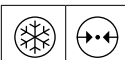

**C** LAUFZEIT INKLUSIVE 2021

## CORE 2.0 PUFFER JACKE

Art. 2005601

**Material** 100% Polyester

**Größe** S, M, L, XL, XXL, XXXL, 4XL **79,99 EUR\***



Anton Halén

CORE 2.0  
FREIZEIT



Patrick Weber

06 dark grau melange



Kapuze mit verstellbarer Kordel

reflektierende Brusttasche mit wasserdichtem Reißverschluss

reflektierender Kempa-Aufdruck vorne und reflektierender CORE 2.0-Aufdruck auf der Rückseite

Seitentaschen mit wasserdichtem Reißverschluss

wasserdichter Reißverschluss mit Kinnschutz für hohen Tragekomfort

Ärmelöffnung mit verstellbarem Klettverschluss

Saumabschluss mit verstellbarer Kordel

Rückseite



Seitenansicht

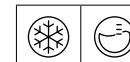

LAUFZEIT INKLUSIVE 2021

### CORE 2.0 SOFTSHELL JACKE

Art. 2003254

**Material** 100% Polyester, 8.000mm Wassersäule  
**Größe** S, M, L, XL, XXL, XXXL, 4XL **99,99 EUR\***

06 dark grau melange

wasserdichter Reißverschluss mit Kinnschutz für hohen Tragekomfort

Kapuze mit verstellbarer Kordel

reflektierender Kempa-Aufdruck vorne und reflektierender CORE 2.0-Aufdruck auf der Rückseite

reflektierende Brusttasche mit wasserdichtem Reißverschluss

Seitentaschen mit wasserdichtem Reißverschluss

taillierter Frauenschnitt

Saumabschluss mit verstellbarer Kordel

Ärmelöffnung mit verstellbarem Klettverschluss

Rückseite

Seitenansicht



LAUFZEIT INKLUSIVE 2021

### CORE 2.0 SOFTSHELL JACKE WOMEN

Art. 2003255

**Material** 100% Polyester, 8.000mm Wassersäule

**Größe** XS, S, M, L, XL, XXL

**99,99 EUR\***



Marie-Hélène Sajka





Robert Weber

06 dark grau melange



Kapuze mit Kontrastfarbe innen

Kempa-Aufdruck vorne und CORE  
2.0-Aufdruck auf der Rückseite

Seitentaschen mit Reißverschluss

Kontrasteinfassbündchen an Ärmelabschluss,  
Saumabschluss und Kapuzenöffnung

Rückseite



Seitenansicht

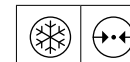

LAUFZEIT INKLUSIVE 2021

### CORE 2.0 LITESHELL JACKE

Art. 2005602

**Material** 100% Polyester, zwei Lagen

**Größe** S, M, L, XL, XXL, XXXL, 4XL

**79,99 EUR\***

01 anthra



Rückansicht



Seitenansicht



★ WASSERSÄULE 1000 mm ★

### WINTERJACKE

Art. 2005600

**Material** 100% Polyester

**Größe** 164/S, M, L, XL, XXL, XXXL **149,99 EUR\***



Stefan Salger

# CURVE

## TEAMLINIE

LAUFZEIT INKL. 2020



**CURVE TRIKOT**

Art. 2003059

ab 16,99 EUR\*

**CURVE SHORTS**

Art. 2003062

ab 14,99 EUR\*



**CURVE TRIKOT WOMEN**

Art. 2003067

19,99 EUR\*

**CURVE SHORTS WOMEN**

Art. 2003068

16,99 EUR\*



**CURVE CLASSIC JACKE**

Art. 2005083

ab 34,99 EUR\*

**CURVE CLASSIC HOSE**

Art. 2005084

ab 24,99 EUR\*



**CURVE CLASSIC JACKE WOMEN**

Art. 2005086

ab 39,99 EUR\*

**CURVE CLASSIC HOSE WOMEN**

Art. 2005087

ab 29,99 EUR\*



**CURVE TRAINING TOP**

Art. 2005088

ab 34,99 EUR\*



CURVE







Robert Weber

09 deep blau/fluo gelb

asymmetrischer Kragen in Kontrastfarbe

Kempa-Schriftzug  
und K-Label-Aufdruck



Rippe an der Ärmelöffnung in Kontrastfarbe

FLUO

Paspel in Kontrastfarbe

Kordel im Bund

Paspel in Kontrastfarbe

ohne Innenslip

FLUO

Kempa-Schriftzug und K-Label-Aufdruck



09 deep blau/fluo gelb



**LAUFZEIT INKLUSIVE 2020**

**CURVE TRIKOT**  
Art. 2003059

<b>Material</b>	100% Polyester	
<b>Größe</b>	116, 128, 140, 152, 164 S, M, L, XL, XXL, XXXL	<b>16,99 EUR*</b> <b>19,99 EUR*</b>



**LAUFZEIT INKLUSIVE 2020**

**CURVE SHORTS**  
Art. 2003062

<b>Material</b>	100% Polyester	
<b>Größe</b>	116, 128, 140, 152, 164 S, M, L, XL, XXL, XXXL	<b>14,99 EUR*</b> <b>16,99 EUR*</b>

Alternative CLASSIC SHORTS auf Seite 138.



Franziska Peter

08 fluo gelb/deep blau



asymmetrischer Kragen in Kontrastfarbe

Kempa-Schriftzug und K-Label-Aufdruck

Rippe an der Ärmelöffnung in Kontrastfarbe

Frauenschnitt



Paspel in Kontrastfarbe

Paspel in Kontrastfarbe

Kordel im Bund



Frauenschnitt

ohne Innenslip

Kempa-Schriftzug und K-Label-Aufdruck



09 deep blau/fluo gelb



♀    ✕    ↔

**LAUFZEIT INKLUSIVE 2020**

**CURVE TRIKOT WOMEN**  
Art. 2003067

**Material** 100% Polyester  
**Größe** XS, S, M, L, XL, XXL      **19,99 EUR\***

♀    ✕

**LAUFZEIT INKLUSIVE 2020**

**CURVE SHORTS WOMEN**  
Art. 2003068

**Material** 100% Polyester  
**Größe** XS, S, M, L, XL, XXL      **16,99 EUR\***

Alternative CLASSIC SHORTS auf Seite 139.





Stefan Salger

09 deep blau/fluo gelb

gestickter Kempa-Schriftzug und K-Label-Aufdruck

Paspel und Reißverschlüsse in Kontrastfarbe



FLUO

Einfassband an Bund, Ärmeln und Kragen

Kordel im Bund

Paspel und Reißverschluss der Tasche in Kontrastfarbe

gestickter Kempa-Schriftzug und K-Label-Aufdruck



FLUO

Reißverschluss an der Beinöffnung

verstellbare Beinöffnung

09 deep blau/fluo gelb

Rückansicht



Seitenansicht



02 rot/weiß



04 schwarz/weiß

03 kempblau/gold



05 schwarz/gold

04 schwarz/weiß



04 schwarz/weiß

05 schwarz/gold



05 schwarz/gold

06 royal/weiß



04 schwarz/weiß

07 grün/weiß



04 schwarz/weiß

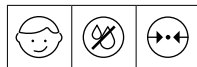

LAUFZEIT INKLUSIVE 2020

### CURVE CLASSIC JACKE

Art. 2005083

**Material** 100% Polyester

**Größe** 116, 128, 140, 152, 164  
S, M, L, XL, XXL, XXXL, 4XL

**34,99 EUR\***  
**39,99 EUR\***

Jacke und Hose einzeln erhältlich.

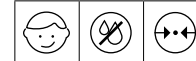

LAUFZEIT INKLUSIVE 2020

### CURVE CLASSIC HOSE

Art. 2005084

**Material** 100% Polyester

**Größe** 116, 128, 140, 152, 164  
S, M, L, XL, XXL, XXXL, 4XL

**24,99 EUR\***  
**29,99 EUR\***

Jacke und Hose einzeln erhältlich.

Alternative Hosen ab Seite 130.



Marie-Hélène Sajka

09 deep blau/fluo gelb

gestickter Kempa-Schriftzug und K-Label-Aufdruck



Paspel und Reißverschlüsse in Kontrastfarbe

Frauenschnitt

FLUO

Einfassband an Bund, Ärmeln und Kragen

Kordel im Bund

Paspel und Reißverschluss der Tasche in Kontrastfarbe

gestickter Kempa-Schriftzug und K-Label-Aufdruck

Frauenschnitt

FLUO

Reißverschluss an der Beinöffnung

verstellbare Beinöffnung

09 deep blau/fluo gelb

Rückansicht



Seitenansicht



02 rot/weiß



04 schwarz/weiß

03 kempblau/gold



05 schwarz/gold

04 schwarz/weiß



04 schwarz/weiß

05 schwarz/gold



05 schwarz/gold

06 royal/weiß



04 schwarz/weiß

07 grün/weiß



04 schwarz/weiß

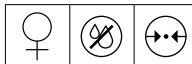

LAUFZEIT INKLUSIVE 2020

### CURVE CLASSIC JACKE WOMEN

Art. 2005086

**Material** 100% Polyester

**Größe** XS, S, M, L, XL, XXL

**39,99 EUR\***

Jacke und Hose einzeln erhältlich.



LAUFZEIT INKLUSIVE 2020

### CURVE CLASSIC HOSE WOMEN

Art. 2005087

**Material** 100% Polyester

**Größe** XS, S, M, L, XL, XXL

**29,99 EUR\***

Jacke und Hose einzeln erhältlich.

Alternative Hosen ab Seite 130.





Fabian Gutbrod

08 fluo gelb/deep blau

gestickter Kempa-Schriftzug und K-Label-Aufdruck

asymmetrischer Kragen in Kontrastfarbe



Paspel in Kontrastfarbe



Rippe an Bund und Ärmelöffnung

Rückansicht



Seitenansicht



02 rot/weiß



03 kempablau/gold



04 schwarz/weiß



05 schwarz/gold



06 royal/weiß



07 grün/weiß



09 deep blau/fluo gelb



FLUO

CURVE



LAUFZEIT INKLUSIVE 2020

### CURVE TRAINING TOP

Art. 2005088

**Material** 100% Polyester

**Größe** 116, 128, 140, 152, 164  
S, M, L, XL, XXL, XXXL, 4XL

**34,99 EUR\***  
**39,99 EUR\***

Aufhänger mit Namensfeld innen.



# PEAK TEAMLINIE

CLAUFZEIT INKL. 2019

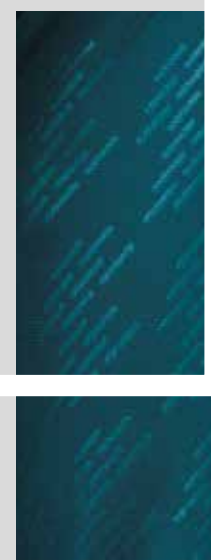
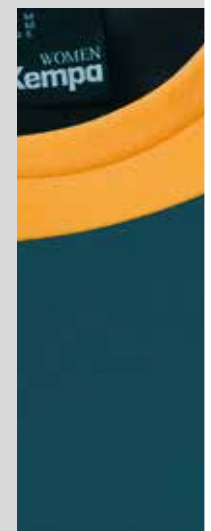

**PEAK TRIKOT**

Art. 2003055

ab 29,99 EUR\*

**PEAK SHORTS**

Art. 2003057

ab 22,99 EUR\*



**PEAK TRIKOT WOMEN**

Art. 2003056

37,99 EUR\*

**PEAK SHORTS WOMEN**

Art. 2003058

27,99 EUR\*



**PEAK LANGARMSHIRT**

Art. 2005082

39,99 EUR\*



**PEAK TRAINING TOP**

Art. 2005077

ab 44,99 EUR\*



**PEAK MULTI JACKE**

Art. 2005078

ab 49,99 EUR\*



**PEAK MULTI JACKE WOMEN**

Art. 2005079

ab 59,99 EUR\*







Patrick Weber



06 petrol/orange

asymmetrischer Kragen

Kempa-Schriftzug und  
K-Label-Aufdruck

Raglanärmel

Grafikprägung auf dem linken Ärmel

Rippeinsatz in  
der Ärmelöffnung

schnitttechnisches Design mit  
vorverlegter Seitennaht

Kordel im Bund

mit Innenslip

Kontrasteinsatz

Kempa-Schriftzug und K-Label-Aufdruck

06 petrol/orange

Rückansicht



Seitenansicht



01 weiß/schwarz



01 weiß/schwarz

02 rot/weiß



02 rot/weiß

03 kempblau/schwarz

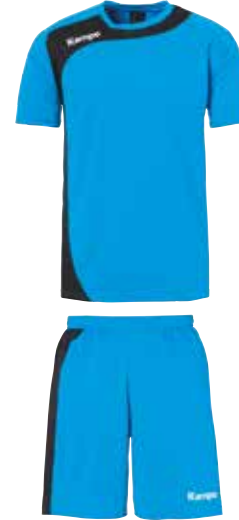

03 kempblau/schwarz

04 schwarz/weiß



04 schwarz/weiß

05 royal/weiß



05 royal/weiß

07 limonengelb/schwarz



07 limonengelb/schwarz



LAUFZEIT INKLUSIVE 2019

### PEAK TRIKOT

Art. 2003055

**Material** 100% Polyester

**Größe** 128, 140, 152, 164  
S, M, L, XL, XXL, XXXL

**29,99 EUR\***  
**37,99 EUR\***



LAUFZEIT INKLUSIVE 2019

### PEAK SHORTS

Art. 2003057

**Material** 100% Polyester

**Größe** 128, 140, 152, 164  
S, M, L, XL, XXL, XXXL

**22,99 EUR\***  
**27,99 EUR\***

Alternative CLASSIC SHORTS auf Seite 138.

Marie-Hélène Sajka



02 rot/weiß

Kempa-Schriftzug und K-Label-Aufdruck

Raglanärmel

Rippeinsatz in der Ärmelöffnung

Frauenschnitt

asymmetrischer Kragen

Grafikprägung auf dem linken Ärmel

schnitttechnisches Design mit vorverlegter Seitennaht

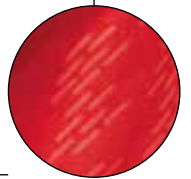

ohne Innenslip

Kontrasteinsatz

Kordel im Bund

Frauenschnitt

Kempa-Schriftzug und K-Label-Aufdruck

02 rot/weiß

Rückansicht



Seitenansicht



01 weiß/schwarz



03 kempablau/schwarz



04 schwarz/weiß



05 royal/weiß



01 weiß/schwarz

03 kempablau/schwarz

04 schwarz/weiß

05 royal/weiß

06 petrol/orange



07 limonengelb/schwarz



06 petrol/orange

07 limonengelb/schwarz

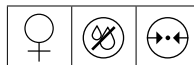

LAUFZEIT INKLUSIVE 2019

### PEAK TRIKOT WOMEN

Art. 2003056

**Material** 100% Polyester

**Größe** XS, S, M, L, XL, XXL

**37,99 EUR\***



LAUFZEIT INKLUSIVE 2019

### PEAK SHORTS WOMEN

Art. 2003058

**Material** 100% Polyester

**Größe** XS, S, M, L, XL, XXL

**27,99 EUR\***

Alternative CLASSIC SHORTS auf Seite 139.





Patrick Weber

06 petrol/orange

Rippbündchen an Ärmel-, Kragen- und Saumabschluss

Kempa-Schriftzug und K-Label-Aufdruck

Raglanärmel

schnitttechnisches Design mit vorverlegter Seitennaht

Grafikprägung auf dem linken Ärmel

zwei Seitentaschen mit Reißverschluss

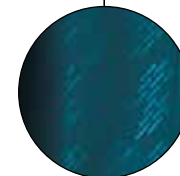

zwei Reißverschlusstaschen

Kordel im Bund

gestickter Kempa-Schriftzug

Reißverschluss an der Beinöffnung

verstellbare Beinöffnungen

03 petrol



PEAK



LAUFZEIT INKLUSIVE 2019

### PEAK MULTI JACKE

Art. 2005078

**Material** 100% Polyester

**Größe** 128, 140, 152, 164  
S, M, L, XL, XXL, XXXL

**49,99 EUR\***  
**59,99 EUR\***

Jacke und Hose einzeln erhältlich.



### CLASSIC HOSE

Art. 2005069

**Material** 100% Polyester

**Größe** 116, 128, 140, 152, 164  
S, M, L, XL, XXL, XXXL

**24,99 EUR\***  
**29,99 EUR\***

**Größe Farbe 01** 116, 128, 140, 152, 164  
S, M, L, XL, XXL, XXXL, **4XL**

**24,99 EUR\***  
**29,99 EUR\***

Jacke und Hose einzeln erhältlich.

Alternative Hosen ab Seite 130.



Xenia Smits





PEAK



<b>LAUFZEIT INKLUSIVE 2019</b>		
<b>PEAK MULTI JACKE WOMEN</b>		
Art. 2005079		
<b>Material</b>	100% Polyester	
<b>Größe</b>	XS, S, M, L, XL, XXL	<b>59,99 EUR*</b>
Jacke und Hose einzeln erhältlich.		

<b>CLASSIC HOSE WOMEN</b>		
Art. 2005072		
<b>Material</b>	100% Polyester	
<b>Größe</b>	XS, S, M, L, XL, XXL	<b>29,99 EUR*</b>
Jacke und Hose einzeln erhältlich.		
Alternative Hosen ab Seite 130.		



Björgvin Páll Gústavsson



07 limonengelb/schwarz



Rückansicht



Seitenansicht



02 rot/weiß



03 kempblau/schwarz



04 schwarz/weiß



05 royal/weiß



06 petrol/orange



LAUFZEIT INKLUSIVE 2019

### PEAK TRAINING TOP

Art. 2005077

**Material** 100% Polyester; Poly Terry

**Größe** 128, 140, 152, 164  
S, M, L, XL, XXL, XXXL

**44,99 EUR\***  
**49,99 EUR\***

Aufhänger mit Namensfeld innen.



Christoph Theuerkauf

03 kempablau/schwarz

Kontrasteinsatz auf der Vorderseite

Kempa-Schriftzug und K-Label-Aufdruck

schnitttechnisches Design mit vorverlegter Seitennaht

Rippeinsatz an der Ärmelöffnung

asymmetrischer Kragen



Grafikprägung auf dem linken Ärmel

Raglanärmel

Rückansicht



Seitenansicht



02 rot/weiß



05 royal/weiß



04 schwarz/weiß



06 petrol/orange



07 limonengelb/schwarz



**C** LAUFZEIT INKLUSIVE 2019

**PEAK LANGARMSHIRT**

Art. 2005082

**Material** 100% Polyester

**Größe** S, M, L, XL, XXL, XXXL

**39,99 EUR\***

Aufhänger mit Namensfeld innen.

Auch als Torwartoberteil geeignet.





02 kempablau

Rundhalsausschnitt und Ärmelöffnung mit Kontrastbündchen

Brusttaschen mit Klettverschlüssen und Kontrastbündchen

elastische Kempa- und K-Label-Aufdrucke



Gesäßtaschen mit Klettverschlüssen und Kontrastbündchen

ohne Innenslip

Beinöffnung mit Kontrastbündchen

Kordel im Bund

Seitentaschen mit Kontrastbündchen

elastische Kempa- und K-Label-Aufdrucke



01 schwarz

Rückseite



Seitenansicht



03 dark grau melange



04 hope grün



01 schwarz



SCHIEDS-  
RICHTER



### SCHIEDSRICHTER TRIKOT

Art. 2003101

**Material** 100% Polyester  
**Größe** 164, S, M, L, XL, XXL, XXXL **49,99 EUR\***



### SCHIEDSRICHTER SHORTS

Art. 2003102

**Material** 100% Polyester  
**Größe** 164, S, M, L, XL, XXL, XXXL **34,99 EUR\***



# BASICS



**PROMO T-SHIRT**Art. 2002092  
ab 9,99 EUR\***TEAM T-SHIRT**Art. 2002091  
ab 9,99 EUR\***POLY SHIRT**Art. 2002346  
ab 14,99 EUR\***POLY SHIRT WOMEN**Art. 2002350  
17,99 EUR\***POLY POLO SHIRT**Art. 2002348  
ab 22,99 EUR\***POLO SHIRT WOMEN**Art. 2002347  
22,99 EUR\***PRIME POLO SHIRT**Art. 2002159  
39,99 EUR\***CLASSIC POLO SHIRT**Art. 2002349  
ab 24,99 EUR\***GRAPHIC T-SHIRT**Art. 2002283  
ab 19,99 EUR\***GRAPHIC T-SHIRT WOMEN**Art. 2002285  
24,99 EUR\***CLASSIC SHORTS**Art. 2003160  
ab 13,99 EUR\***CLASSIC SHORTS WOMEN**Art. 2003210  
15,99 EUR\***PERFORMANCE TIGHT WOMEN**Art. 2003066  
29,99 EUR\***TIGHT WOMEN**Art. 2003161  
27,99 EUR\***TIGHT KIDS**Art. 2003162  
24,99 EUR\***WEBSHORTS**Art. 2003205  
ab 29,99 EUR\***WEBSHORTS WOMEN**Art. 2003206  
34,99 EUR\***TORWARTHOSE**Art. 2005890  
ab 39,99 EUR\***CAPTURE HOSE**Art. 2005870  
ab 42,99 EUR\***PRÄSENTATIONSHOSE**Art. 2005049  
ab 34,99 EUR\***PRÄSENTATIONSHOSE WOMEN**Art. 2005039  
39,99 EUR\***CLASSIC HOSE**Art. 2005069  
ab 24,99 EUR\***CLASSIC HOSE WOMEN**Art. 2005072  
29,99 EUR\***PERFORMANCE TEC HOSE**Art. 2003069  
ab 39,99 EUR\***PERFORMANCE HOSE**Art. 2005075  
ab 34,99 EUR\***PERFORMANCE HOSE WOMEN**Art. 2005076  
39,99 EUR\***SWEATHOSE**Art. 2005884  
34,99 EUR\***TRAINING TIGHT**Art. 2002236  
ab 34,99 EUR\***TRAINING TIGHT WOMEN**Art. 2002237  
39,99 EUR\***POCKET SHORTS**Art. 2003108  
ab 24,99 EUR\***SKORT**Art. 2003099  
29,99 EUR\***SKORT GIRLS**Art. 2003100  
24,99 EUR\***LOGO CLASSIC SOCKEN**Art. 2003541  
7,99 EUR\***TEAM CLASSIC SOCKEN**Art. 2003536  
14,99 EUR\***SOCKEN LANG**Art. 2003545  
11,99 EUR\***SNEAKER-SOCKEN**Art. 2003548  
7,99 EUR\*



Christoph Theuerkauf



FUNKTIONSSHIRT



**POLY SHIRT**  
 Art. 2002346

**Material** 100% Polyester

**Größe** 116, 128, 140, 152, 164  
 S, M, L, XL, XXL, XXXL

**14,99 EUR\***  
**17,99 EUR\***

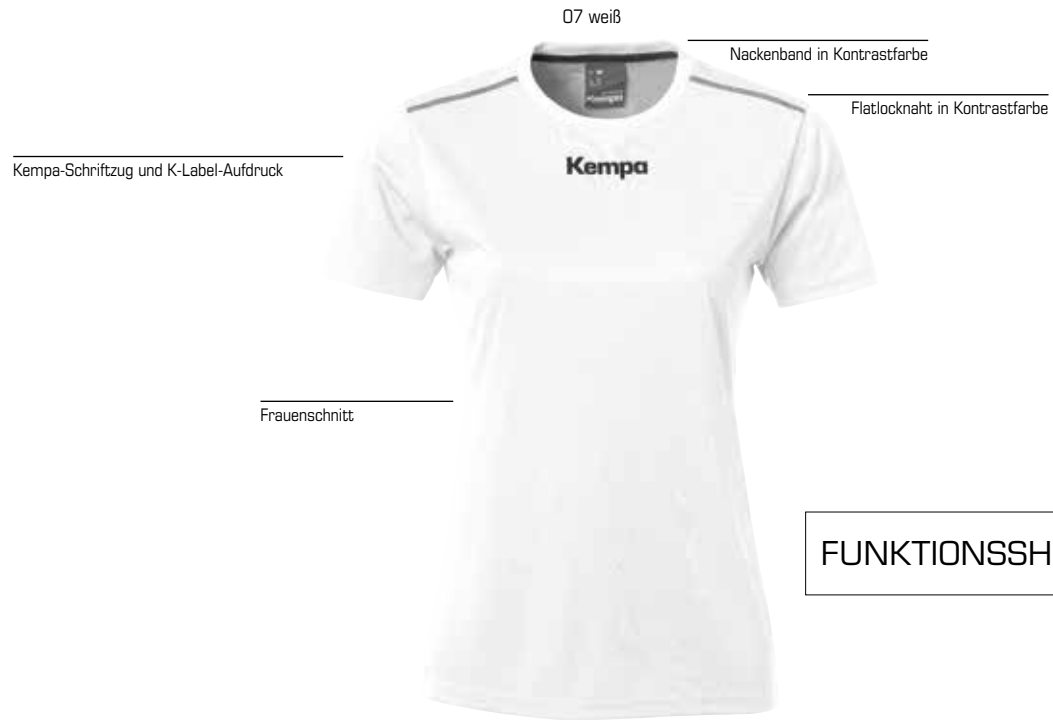

FUNKTIONSSHIRT



<b>POLY SHIRT WOMEN</b>	
Art. 2002350	
<b>Material</b>	100% Polyester
<b>Größe</b>	XS, S, M, L, XL, XXL
	<b>17,99 EUR*</b>



Marie-Hélène Sajka

BASICS



Christoph Theuerkauf

Rundhals-T-Shirt

01 kempablau



Kempa-CI-Druck vorne

Kempa-CI-Label auf dem linken Ärmel

Rückansicht



02 rot



04 grün



06 schwarz



07 weiß



08 limonengelb



09 royal



**PROMO T-SHIRT**

Art. 2002092

**Material** 100% Baumwolle, 160g/m<sup>2</sup>

**Größe** 116, 128, 140, 152, 164 **9,99 EUR\***  
S, M, L, XL, XXL, XXXL, 4XL **12,99 EUR\***



Kempa-Cl-Label auf dem linken Ärmel

Seitenansicht



01 kempablau



02 rot



04 grün



06 schwarz



07 weiß



08 limonengelb



### TEAM T-SHIRT

Art. 2002091

**Material** 100% Baumwolle, 160g/m<sup>2</sup>

**Größe** 116, 128, 140, 152, 164  
S, M, L, XL, XXL, XXXL, 4XL

**9,99 EUR\***

**12,99 EUR\***



Anton Halén





Robert Weber

01 rot/weiß

Kragenband und Knopfleiste in Kontrastfarbe

gestickter Kempa-Schriftzug



Kempa-Weblabel auf dem linken Ärmel

Bündchen an der Ärmelöffnung

STRUKTURIERTES PIQUÉ

Schlitzöffnung mit Ziernaht

Rückansicht

02 schwarz/weiß

03 grau melange/schwarz



**PRIME POLO SHIRT**

Art. 2002159

**Material** 65% Polyester, 35% Baumwolle Piqué

**Größe** 140, 152, 164

S, M, L, XL, XXL, XXXL, 4XL

**39,99 EUR\***

06 schwarz

gestickter Kempa-Schriftzug

Knopfleiste mit drei Knöpfen

PIQUÉ

Seitenschlitze

Rückansicht

01 kempblau

02 rot

07 weiß

09 royal



### CLASSIC POLO SHIRT

Art. 2002349

**Material** 60% Baumwolle, 40% Polyester

**Größe** 128, 140, 152, 164 **24,99 EUR\***  
S, M, L, XL, XXL, XXXL, 4XL **29,99 EUR\***



Stefan Salger



Anton Halén



09 royal

Nackenband in Kontrastfarbe

Kempa-Schriftzug und K-Label-Aufdruck

Knopfleiste mit drei Knöpfen

FUNKTIONS-POLO



Rückansicht

01 kempablau

02 rot

06 schwarz

07 weiß



**POLY POLO SHIRT**

Art. 2002348

**Material** 100% Polyester

**Größe** 128, 140, 152, 164  
S, M, L, XL, XXL, XXXL

**22,99 EUR\***  
**27,99 EUR\***

07 weiß



FUNKTIONS-POLO

Rückansicht

01 kempablau

02 rot

06 schwarz

09 royal



### POLO SHIRT WOMEN

Art. 2002347

**Material** 57% Baumwolle, 38% Polyester, 5% Elasthan; Piqué

**Größe** XS, S, M, L, XL, XXL

**29,99 EUR\***



Franziska Peter





Patrick Weber

01 azurblau



Rundhalsausschnitt mit Kragenband in Kontrastfarbe

Grafikdruck vorne und hinten

Rückseite



Seitenansicht



02 dove blau



NEU 

★ LIMITED EDITION ★

**GRAPHIC T-SHIRT**

Art. 2002283

**Material** 100% Baumwolle

**Größe** 116, 128, 140, 152, 164  
S, M, L, XL, XXL, XXXL

**19,99 EUR\***  
**24,99 EUR\***

01 coral



Rundhalsausschnitt mit Kragenband in Kontrastfarbe

Grafikdruck vorne und hinten

taillierter Frauenschnitt

Rückseite



Seitenansicht



Xenia Smits

NEU 

★ LIMITED EDITION ★

### GRAPHIC T-SHIRT WOMEN

Art. 2002285

**Material** 95% Baumwolle, 5% Elasthan

**Größe** XS, S, M, L, XL, XXL

**24,99 EUR\***

NEU 

★ LIMITED EDITION ★ MÄDCHENSCHNITT

### GRAPHIC T-SHIRT GIRLS

Art. 2002284

**Material** 95% Baumwolle, 5% Elasthan

**Größe** 116, 128, 140, 152, 164

**19,99 EUR\***

FREIZEIT

Stefan Salger



01 schwarz

Rundhalsausschnitt mit Kragenband in Kontrastfarbe

Weblabel am Ärmel

Grafikdruck vorne



Rückseite

Seitenansicht

02 weiß



NEU



★ LIMITED EDITION ★

**POLYGON PLAYER T-SHIRT**

Art. 2002269

**Material** 100% Baumwolle

**Größe** 116, 128, 140, 152, 164  
S, M, L, XL, XXL, XXXL

**19,99 EUR\***  
**24,99 EUR\***

02 schwarz



SCHUHE SIND BEDRUCKBAR

Sneaker aus gestricktem Obermaterial

★ LIMITED EDITION ★

01 dove blau/ocean blau



NEU

LIEFERBAR AB FEBRUAR 2019

**K-FLOAT**

Art. 2008570

Größe: 3,5-12, 13, 14, 15

**69,99 EUR\***



FREIZEIT







Stefan Salger



Rückansicht



03 petrol



01 schwarz



03 petrol



★ SOFT TRICOT BRUSHED ★

**CLASSIC HOSE**

Art. 2005069

<b>Material</b>	100% Polyester	
<b>Größe</b>	116, 128, 140, 152, 164 S, M, L, XL, XXL, XXXL	<b>24,99 EUR*</b> <b>29,99 EUR*</b>
<b>Farbe 01</b>	116, 128, 140, 152, 164 S, M, L, XL, XXL, XXXL, 4XL	<b>24,99 EUR*</b> <b>29,99 EUR*</b>

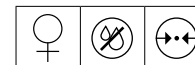

★ SOFT TRICOT BRUSHED ★

**CLASSIC HOSE WOMEN**

Art. 2005072

<b>Material</b>	100% Polyester	
<b>Größe</b>	XS, S, M, L, XL, XXL	<b>29,99 EUR*</b>



Seitenansicht



Seitenansicht



01 schwarz



Seitenansicht



Seitenansicht

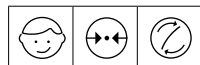

### PERFORMANCE HOSE

Art. 2005075

**Material** 100% Polyester, Interlock  
**Größe** 116, 128, 140, 152, 164  
 S, M, L, XL, XXL, XXXL

**34,99 EUR\***  
**39,99 EUR\***

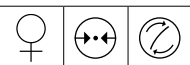

### PERFORMANCE HOSE WOMEN

Art. 2005076

**Material** 100% Polyester, Interlock  
**Größe** XS, S, M, L, XL, XXL

**39,99 EUR\***



Anton Halén

BASICS



Patrick Weber

01 schwarz



Kordel im Bund

Seitentaschen mit Reißverschluss

schnitttechnisches Design für  
bessere Beweglichkeit

Reißverschlüsse an der Beinöffnung

Rückansicht



Seitenansicht



**PERFORMANCE TEC HOSE**

Art. 2003069

**Material** 100% Polyester, Interlock

**Größe** 116, 128, 140, 152, 164  
S, M, L, XL, XXL, XXXL

**39,99 EUR\***  
**44,99 EUR\***

01 schwarz

Kordel im Bund

zwei Taschen auf der Vorderseite

Kempa

gestickter Kempa-Schriftzug



Rippe an der Beinöffnung

Rückansicht

Seitenansicht

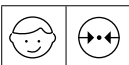

★ ALS TORWARTHOSE GEEIGNET ★

### SWEATHOSE

Art. 2005884

**Material** 80% Baumwolle, 20% Polyester

**Größe** 116, 128, 140, 152, 164  
S, M, L, XL, XXL, XXXL, 4XL

**34,99 EUR\***

**39,99 EUR\***

Patrick Weber



BASICS





Ann-Cathrin Giegerich

01 schwarz

Kordel im Bund

gestickter Kempa-Schriftzug



Torwarthose mit geradem Schnitt und offenem Beinabschluss ohne Reißverschluss

Rückansicht

Seitenansicht



★ BESONDERS WEICH UND BEQUEM ★

**TORWARTHOSE**

Art. 2005890

**Material** 80% Baumwolle, 20% Polyester

**Größe** 128, 140, 152, 164  
S, M, L, XL, XXL, XXXL

**39,99 EUR\***  
**44,99 EUR\***

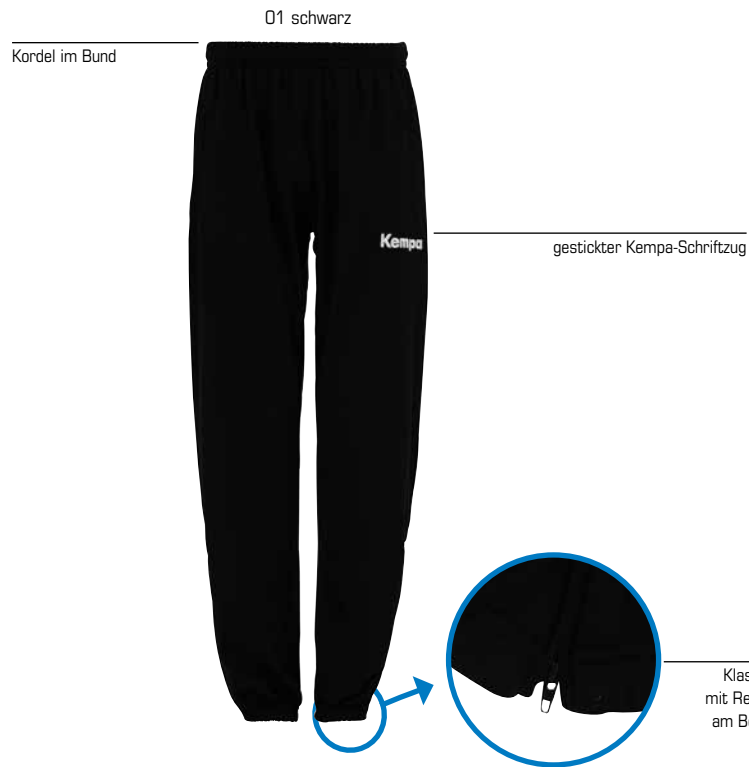

Rückansicht



Seitenansicht

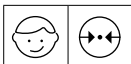

★ AUCH ALS TORWARTHOSE GEEIGNET ★

### CAPTURE HOSE

Art. 2005870

<b>Material</b>	80% Baumwolle, 20% Polyester, innen angeraut	
<b>Größe</b>	128, 140, 152, 164 S, M, L, XL, XXL, XXXL	<b>42,99 EUR*</b> <b>49,99 EUR*</b>



Christoph Theuerkauf



Robert Weber

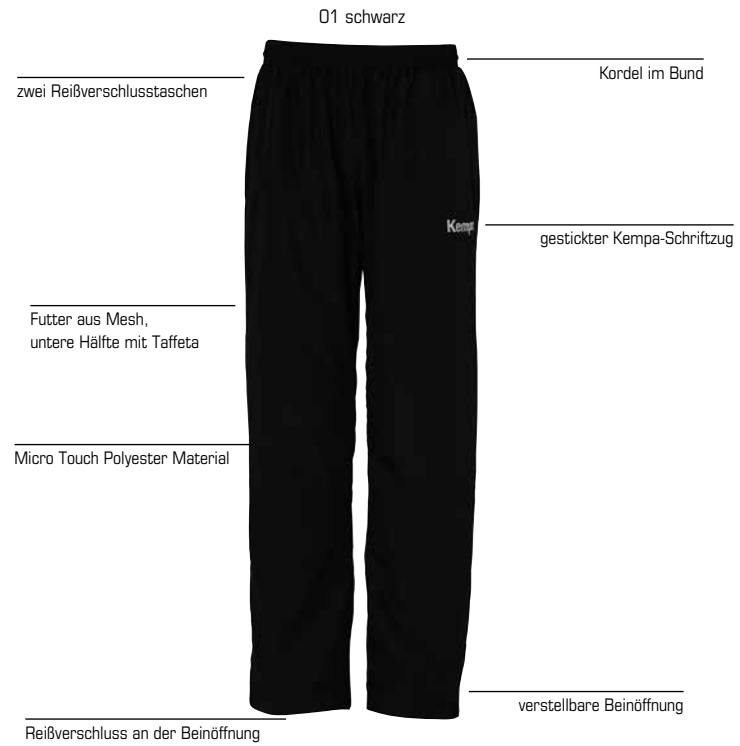

01 schwarz



**PRÄSENTATIONSHOSE**

Art. 2005049

<b>Material</b>	100% Polyester	
<b>Größe</b>	116, 128, 140, 152, 164 S, M, L, XL, XXL, XXXL, 4XL	<b>34,99 EUR*</b> <b>39,99 EUR*</b>

Aufhänger mit Namensfeld innen.

Regulierbare Saumweite.

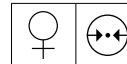

**PRÄSENTATIONSHOSE WOMEN**

Art. 2005039

<b>Material</b>	100% Polyester	
<b>Größe</b>	XS, S, M, L, XL, XXL	<b>39,99 EUR*</b>

Aufhänger mit Namensfeld innen.

Regulierbare Saumweite.

01 schwarz

Kordel im Bund

Reißverschlusstaschen

Mesh-Futter

gestickter Kempa-Schriftzug



Rückansicht

Seitenansicht

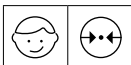

## WEBSHORTS

Art. 2003205

**Material** 100% Polyester

**Größe** 128, 140, 152, 164  
S, M, L, XL, XXL, XXXL

**29,99 EUR\***  
**34,99 EUR\***



Patrick Weber





Christoph Theuerkauf

09 anthra

Kordel im Bund

Polyestershorts mit Innenslip

gestickter Kempa-Schriftzug



NEU

01 weiß



02 schwarz



03 rot



05 royal



06 marine



07 kempablau



08 lime yellow

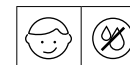

**CLASSIC SHORTS**

Art. 2003160

**Material** 100% Polyester  
**Größe** 116, 128, 140, 152, 164  
 S, M, L, XL, XXL, XXXL

**13,99 EUR\***  
**15,99 EUR\***

02 schwarz

Kordel im Bund

Polyestershorts für Damen,  
ohne Innenslip

gestickter Kempa-Schriftzug



01 weiß

03 rot

04 marine

05 royal

06 kempablau



08 lime yellow

09 anthra



NEU

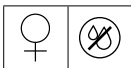

### CLASSIC SHORTS WOMEN

Art. 2003210

**Material** 100% Polyester

**Größe** XS, S, M, L, XL, XXL

**15,99 EUR\***



Marie-Hélène Sajka

Robert Weber

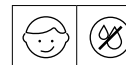

**POCKET SHORTS**

Art. 2003108

**Material** 100% Polyester

**Größe** 116, 128, 140, 152, 164  
S, M, L, XL, XXL, XXXL

**24,99 EUR\***  
**29,99 EUR\***

02 schwarz



elastischer Kempa-Aufdruck

## ROCK MIT INTEGRIERTER INNENHOSE

Rückseite



Seitenansicht



01 weiß



04 marine

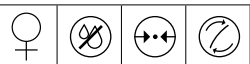

### SKORT

Art. 2003099

**Material** 100% Polyester

**Größe** XS, S, M, L, XL, XXL

**29,99 EUR\***



### SKORT GIRLS

Art. 2003100

**Material** 100% Polyester

**Größe** 128, 140, 152, 164

**24,99 EUR\***



Marie-Hélène Sajka





Anton Halén

01 schwarz



elastischer Gummiband mit Kempa-Schriftzug

reflektierender Kempa-Transfer vorne und K-Label auf der Rückseite für optimale Sichtbarkeit im Dunkeln

Stretchmaterial mit ergonomischen Nähten für optimale Bewegungsfreiheit

Rückseite



Seitenansicht



**TRAINING TIGHT**

Art. 2002236

**Material** 85% Polyester, 15% Elasthan

**Größe** 128, 140, 152, 164  
S, M, L, XL, XXL, XXXL

**34,99 EUR\***  
**39,99 EUR\***

01 schwarz



elastischer Gummiband mit Kempa-Schriftzug

reflektierender Kempa-Transfer vorne und K-Label auf der Rückseite für optimale Sichtbarkeit im Dunkeln

Frauenschnitt

Stretchmaterial mit ergonomischen Nähten für optimale Bewegungsfreiheit

Rückseite



Seitenansicht

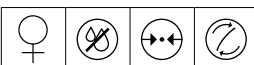

### TRAINING TIGHT WOMEN

Art. 2002237

**Material** 85% Polyester, 15% Elasthan

**Größe** XS, S, M, L, XL, XXL

**39,99 EUR\***



Nathalie Hagman

BASICS



Xenia Smits

01 schwarz

Flatlocknaht am Bund

Flatlocknähte vorne,  
hinten und an den Seiten

enganliegend

keine Seitennaht

gedruckter Kempa-Schriftzug



Kempa

**AUCH FÜR VOLLEYBALL  
UND TURNEN GEEIGNET.**

Rückansicht

Seitenansicht



**PERFORMANCE TIGHT WOMEN**

Art. 2003066

**Material** 80% Nylon, 20% Elasthan

**Größe** XS, S, M, L, XL, XXL

**29,99 EUR\***

01 schwarz



**!** AUCH FÜR VOLLEYBALL  
UND TURNEN GEEIGNET.

Rückansicht

Seitenansicht



01 schwarz

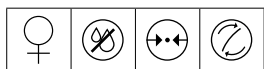

### TIGHT WOMEN

Art. 2003161

**Material** 90% Baumwolle, 10% Elasthan

**Größe** XS, S, M, L, XL, XXL

**27,99 EUR\***

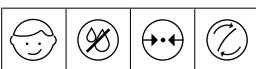

### TIGHT KIDS

Art. 2003162

**Material** 90% Baumwolle, 10% Elasthan

**Größe** 116, 128, 140, 152, 164

**24,99 EUR\***



Ann-Cathrin Giegerich

BASICS





21 coral/lilac grau

großer Kempa-Schriftzug auf der Rückseite

Kempa-Schriftzug auf der Vorderseite oben

Socke mit gepolsterter Lauffläche und Flexzonen



NEU

01 weiß/  
rot

02 weiß/  
schwarz

04 weiß/  
azurblau

05 weiß/  
pink

06 schwarz/  
weiß

07 schwarz/  
fluo gelb

08 kempablau/  
weiß

13 schwarz/  
pink

22 royal/  
weiß



23 rot/  
weiß

20 azurblau/  
spring grün



NEU



**LOGO CLASSIC SOCKEN**

Art. 2003541

**Material** 80% Baumwolle, 18% Polyamid, 2% Elasthan

**Größe** 31-35, 36-40, 41-45, 46-50

**7,99 EUR\***

01 schwarz



Kempa-Schriftzug auf der Vorderseite

Socke mit gepolsterter Lauffläche und Flexzonen

02 weiß



NEU

### SNEAKER SOCKEN

Art. 2003548

**Material** 68% Polyester, 30% Polyamid, 2% Elasthan

**Größe** 31-35, 36-40, 41-45  
46-50

**7,99 EUR\* /2 Paar**

01 weiß/schwarz



Kempa-Schriftzug am Bund

Verpackungseinheit 3 Paar

Socke mit gepolsterter Lauffläche und Flexzonen

02 schwarz/weiß



### TEAM CLASSIC SOCKEN

Art. 2003536 (3 Paar)

**Material** 80% Baumwolle, 18% Polyamid, 2% Elasthan

**Größe** 31-35, 36-40, 41-45  
46-50

**14,99 EUR\* /3 Paar**

08 kempablau/weiß



Kempa-Schriftzug auf Rückseite

Kempa-Schriftzug auf der Vorderseite

lange Socke mit gepolsterter Lauffläche und Flexzonen

01 weiß/schwarz



02 weiß/rot



06 schwarz/weiß



18 weiß/royal



### SOCKEN LANG

Art. 2003545 (Paar)

**Material** 80% Baumwolle, 18% Polyamid, 2% Elasthan

**Größe** 31-35, 36-40, 41-45  
46-50

**11,99 EUR\* /Paar**



Patrick Weber

02 fluo gelb/kempablau



Einfassband an Kragen,  
Armloch und Bundöffnung

Kempa-Druck auf  
der Vorderseite

Rückseite mit Mesh

Rückseite personalisierbar

**FLUO**

doppelschichtig

Innenseite



01 orange/grün



Innenseite



RÜCKSEITE IST PERSONALISIERBAR.

**WENDE-MARKIERUNGSHEMD**

Art. 2003151

**Material** 100% Polyester; 100% Polyester Open Mesh

**Größe** XS/S, M/L, XL/XXL

**12,99 EUR\***

01 grün



Trainingsleibchen aus sehr leichtem,  
dehnbarem Polyestermaterial

Kempa-Schriftzug auf der  
Vorderseite

Rückseite personalisierbar

02 orange



RÜCKSEITE IST PERSONALISIERBAR.

### MARKIERUNGHEMD

Art. 2003150

**Material** 100% Polyester

**Größe** XS, S, M, XL

**6,99 EUR\***



Christoph Theuerkauf



# BASELAYER & PROTEKTOREN



**ATTITUDE PRO SHORTSLEEVE**

Art. 2002097

39,99 EUR\*



**ATTITUDE PRO SHORTS**

Art. 2002098

22,99 EUR\*



**ATTITUDE PRO WOMEN TOP**

Art. 2002099

ab 29,99 EUR\*



**ATTITUDE PRO SHORTS WOMEN**

Art. 2002087

ab 22,99 EUR\*



**ATTITUDE PRO SHORTSLEEVE WOMEN**

Art. 2002059

ab 39,99 EUR\*



**ATTITUDE LONGSLEEVE**

Art. 2002068

ab 34,99 EUR\*



**ATTITUDE TIGHTS**

Art. 2002069

ab 19,99 EUR\*



**PROTECTION SHORTS**

Art. 2002238

ab 59,99 EUR\*



**GUARD PROTEKTOREN**

Art. 2006514 Knieprotektor

Art. 2006515 Ellbogenprotektor  
ab 24,99 EUR\*



**ARM SLEEVE**

Art. 2006513

14,99 EUR\*



**KNIEBANDAGE GEPOLSTERT**

Art. 2006509

19,99 EUR\*



**ELLBOGENBANDAGE GEPOLSTERT**

Art. 2006508

19,99 EUR\*



**KNIE INDOOR PROTEKTOR GEPOLSTERT**

Art. 2006510

17,99 EUR\*





Fabian Gutbrod

D1 schwarz/kempablau



eingestrickter Kempa-Schriftzug und K-Label

Raglanärmel mit Kontrastnähten

**FLEX FIT**



Stretch-Materialien passen sich optimal der Bewegung an und erhöhen so das Leistungsvermögen

anschmiegsame Passform ohne Seitennähte

**FUNKTION PRO**



+ unterschiedliche Strukturzonen  
+ optimale Atmungsaktivität  
+ hervorragende Thermoregulierung

**MATERIAL PRO**



+ hochelastisches Material  
+ weicher Griff  
+ sehr geringes Gewicht

anschmiegsame Passform ohne Seitennähte

**COMFORT PRO**



+ anschmiegsame Passform  
+ keine Seitennähte  
+ flache Verbindungsnahte

eingestrickter Kempa Schriftzug und K-Label

D1 schwarz/kempablau



Rückansicht



Seitenansicht



02 kempablau/weiß

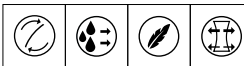

### ATTITUDE PRO SHORTSLEEVE

Art. 2002097

**Material** 72% Polyester, 21% Polyamide, 7% Elasthan

**Größe** XS/S, M/L, XL/XXL **39,99 EUR\***

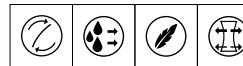

### ATTITUDE PRO SHORTS

Art. 2002098

**Material** 72% Polyester, 21% Polyamide, 7% Elasthan

**Größe** XS/S, M/L, XL/XXL **22,99 EUR\***





Xenia Smits

01 schwarz/kempablau

**FLEXFIT**

Stretch-Materialien passen sich optimal der Bewegung an und erhöhen so das Leistungsvermögen



**MATERIAL PRO**

+ hochelastisches Material  
+ weicher Griff  
+ sehr geringes Gewicht



anschmiegsame Passform mit double-layer Aufbau ohne Seitennähte

eingestrickter Kempa-Schriftzug und K-Label

elastisches Bündchen

**FUNKTION PRO**

+ unterschiedliche Strukturzonen  
+ optimale Atmungsaktivität  
+ hervorragende Thermoregulierung



eingestrickter Kempa-Schriftzug und K-Label

anschmiegsame Passform ohne Seitennähte mit Frauenschnitt

**COMFORT PRO**

+ anschmiegsame Passform  
+ keine Seitennähte  
+ flache Verbindungsnahte



01 schwarz/kempablau

Rückansicht



Seitenansicht



02 kempablau/weiß



### ATTITUDE PRO WOMEN TOP

Art. 2002099

**Material** 72% Polyester, 21% Polyamide, 7% Elasthan

**Größe** XS/S, M/L, XL/XXL **29,99 EUR\***



### ATTITUDE PRO SHORTS WOMEN

Art. 2002087

**Material** 72% Polyester, 21% Polyamide, 7% Elasthan

**Größe** XS/S, M/L, XL/XXL **22,99 EUR\***

01 schwarz/kempablau



Rückansicht



Seitenansicht



02 kempablau/weiß

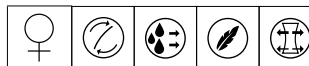

### ATTITUDE PRO SHORTSLEEVE WOMEN

Art. 2002059

**Material** 72% Polyester, 21% Polyamide, 7% Elasthan

**Größe** XS/S, M/L, XL/XXL **39,99 EUR\***



Anton Halén

05 dark grau melange

Kempa-Schriftzug und K-Label-Aufdruck

Raglanärmel mit Kontrastnähten

enganliegende Passform  
mit vorverlegter  
Seitennaht und flachen  
Verbindungsnahten

Ton-in-Ton-Grafikprint  
auf dem Rücken

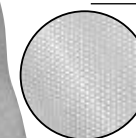

Gummiband mit gestricktem  
Kempa-Schriftzug

kontrastierende, flache Verbindungsnahten

gedrucktes K-Label

enganliegende Passform mit  
flachen Verbindungsnahten

05 dark grau melange



01 weiß

02 schwarz

03 royal

04 rot

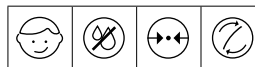

### ATTITUDE LONGSLEEVE

Art. 2002068

**Material** 88% Polyester, 12% Elasthan

**Größe** 116, 128, 140, 152, 164  
S, M, L, XL, XXL, XXXL **34,99 EUR\***  
**39,99 EUR\***



### ATTITUDE TIGHTS

Art. 2002069

**Material** 88% Polyester, 12% Elasthan

**Größe** 116, 128, 140, 152, 164  
S, M, L, XL, XXL, XXXL **19,99 EUR\***  
**24,99 EUR\***





Patrick Weber

PROTECTION SHORTS

01 schwarz



elastischer Bund mit Kempa-Schriftzug

gepolsterte Unterziehhorts

Polsterung an Hüfte und Oberschenkel

elastische Kempa- und K-Label-Aufdrucke

Rückansicht

Seitenansicht



**PROTECTION SHORTS**

Art. 2002238

**Material** 85% Polyester, 15% Elasthan

**Größe** S, M, L, XL, XXL, XXXL

**59,99 EUR\***

01 schwarz



Duo-Density-Schutzpolster mit ausgezeichneten Dämpfungseigenschaften sowie abriebfester und hitzebeständiger Außenschicht

optimale Passform und Flexibilität dank Mikroschutzpolster und geprägter Flexlinien

Thermo-Neopren-Strumpf mit elastischem 3D-Textil-Einsatz für perfekten Tragekomfort

Art. 2006514  
K-GUARD Knieprotector

Seitenansicht



01 schwarz



Seitenansicht



Art. 2006515  
K-GUARD Ellbogenprotector



### K-GUARD PROTEKTOREN

Art. 2006514 Knieprotector

Art. 2006515 Ellbogenprotector

**Material** 35% Ethylenvinylacetat, 25% Neopren, 20% Nylon, 15% Polyester, 5% Elasthan

Knieprotector

**Größe** XS/S, M/L, XL/XXL **29,99 EUR\* /Stk.**

Ellbogenprotector

**Größe** XS/S, M/L, XL/XXL **24,99 EUR\* /Stk.**

Alle unsere Protektoren sind zertifiziert nach CE EN 15613.



Franziska Peter

K-GUARD

O1 schwarz/weiß



elastische Bandage mit integriertem Polster schützt den Ellenbogen

gleichbleibende Kompression am gesamten Arm dank anatomischer Form

rutschfester Sitz durch spezielles Silikon an der Innenseite

Seitenansicht



### ARM SLEEVE

Art. 2006513

**Material** 75% Nylon, 25% Ethylvinylacetat  
**Größe** XS/S, M/L XL/XXL **14,99 EUR\* /Stück**

O1 schwarz



elastische Bandage mit aufpralldämpfender Wirkung

für alle Indoor-Sportarten geeignet

anatomisches Design mit rutschhemmender Passform und gleichmäßiger Kompression

der gepolsterte Kempa-Kniesupport sorgt für einen guten Aufprallschutz und gewährleistet gleichzeitig hohe Bewegungsfreiheit.

sicherer Halt und Schutz



### KNIEBANDAGE GEPOLSTERT

Art. 2006509

**Material** 65% Nylon, 15% Polyester, 12% Ethylvinylacetat, 8% Gummi  
**Größe** XXS, XS, S, M, L **19,99 EUR\* /Paar**

O1 schwarz



sicherer Halt und Schutz

für alle Indoor-Sportarten geeignet

der gepolsterte Kempa-Ellbogensupport sorgt für einen guten Aufprallschutz und gewährleistet gleichzeitig hohe Bewegungsfreiheit

elastische Bandage mit aufpralldämpfender Wirkung

anatomisches Design mit rutschhemmender Passform und gleichmäßiger Kompression



### ELLBOGENBANDAGE GEPOLSTERT

Art. 2006508

**Material** 65% Nylon, 15% Polyester, 12% Ethylvinylacetat, 8% Gummi  
**Größe** XXS, XS, S, M, L **19,99 EUR\* /Paar**

O1 schwarz



der Indoor-Knieschützer von Kempa verfügt über aufpralldämpfenden Schaum in zwei verschiedenen Härtegraden und bietet so einen hervorragenden Schlagschutz

elastische Bandage

anatomisches Design mit rutschhemmender Passform und gleichmäßiger Kompression

sicherer Halt und Schutz



### KNIE INDOOR PROTEKTOR GEPOLSTERT

Art. 2006510

**Material** 52% Polyester, 40% Polyurethan, 8% Gummi  
**Größe** XS, S, M, L **17,99 EUR\* /Paar**

# VEREDELUNG SERVICE AUS EINER HAND



**Kompletter Service aus einer Hand.**  
 Lass deine **Kempa**-Produkte direkt bei uns nach deinen Wünschen individuell veredeln.  
 Einen Überblick über die kompletten **Kempa**-Veredelungsangebote erhältst du bei deinem **Kempa**-Fachhändler.



# CREATOR

**DEIN STYLE. UNSERE TECHNOLOGIE:  
SCHRITT FÜR SCHRITT ZUM EIGENEN TRIKOT**  
creator.uhlsportcompany.com/kempa



• Dein eigenes Design ab 49,99 EUR\*



WÄHLE DEINE FARBE

1



WÄHLE DEIN DESIGN

• Über eine Million Gestaltungsmöglichkeiten

können frei miteinander kombiniert werden und führen zu einer Individuallösung für dich und dein Team!  
Mindestbestellmenge 10 Stück.

3

WÄHLE DEINEN SCHNITT

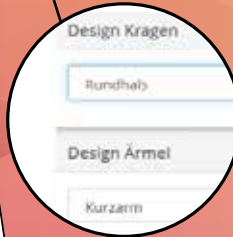

INDIVIDUALISIERE DEIN TRIKOT MIT NUMMER, NAME, SPONSOR, LOGO

4

bestellen

**Bestes Tragegefühl ohne brettige Flocks**

Vereinslogo, Sponsorenaufdruck und Trikotnummer sowie Vereins- und Spielernamen werden druckintegriert auf den Trikots aufgebracht. Beim Sublimationsdruckverfahren gelangt die Farbe direkt in die Faser. Was das für dich bedeutet? Störungsfreiheit, Farbbechtheit und Atmungsaktivität.

Gestalte passend zu deinem individuellen Trikot auch Shorts und Socken.



Lieferung innerhalb von 8 Wochen ab Freigabe

Paket annehmen und aufmachen

sich über sein Unikat freuen



**YOUR STYLE**

Sei kreativ und gestalte dein Unikat



**Spart euch einen Großteil der Flockkosten!**

Die Integration der Trikotnummer sowie des Vereins- und Spielernamens ist kostenfrei.

**Lieferzeit**

8 Wochen ab Freigabe.

Hinweis: Die Farben der individuell hergestellten CREATOR Textilien können im Vergleich zur Katalogware abweichen. Möchtest du dein CREATOR Trikot mit einer Hose aus dem Katalog kombinieren, empfehlen wir Kontrastfarben zu wählen. Weitere Informationen unter [kempa-sports.com/de/creator](http://kempa-sports.com/de/creator)

# CREATOR-BALL

**LOGO, NUMMER UND NAME  
AUF DEN BALL AB 1 STÜCK!**

[kempa-sports.com/creator](http://kempa-sports.com/creator)



1

WÄHLE DEINEN BALL



PERSONALISIERUNGS-MÖGLICHKEITEN

2

SETZE DEIN LOGO IN SZENE

3

INDIVIDUALISIERE DEINEN BALL  
MIT NUMMER, NAME ODER LOGO

4

bestellen

Lieferung innerhalb  
von 10 Tagen nach  
Freigabe

Paket annehmen  
und aufmachen

sich über sein  
Unikat freuen

**Einsatzmöglichkeiten**

Setze dein Firmenlogo in Szene und nutze den Handball als Werbegeschenk, Promoball etc. Ideal für deinen Werbeauftritt.

**Personalisierungsmöglichkeiten.**

CI-getreue, mehrfarbige Logos, Vereinsnamen, Nummern, Vereinslogos.



So entsteht dein individueller Ball

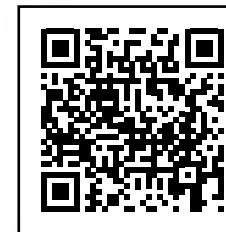
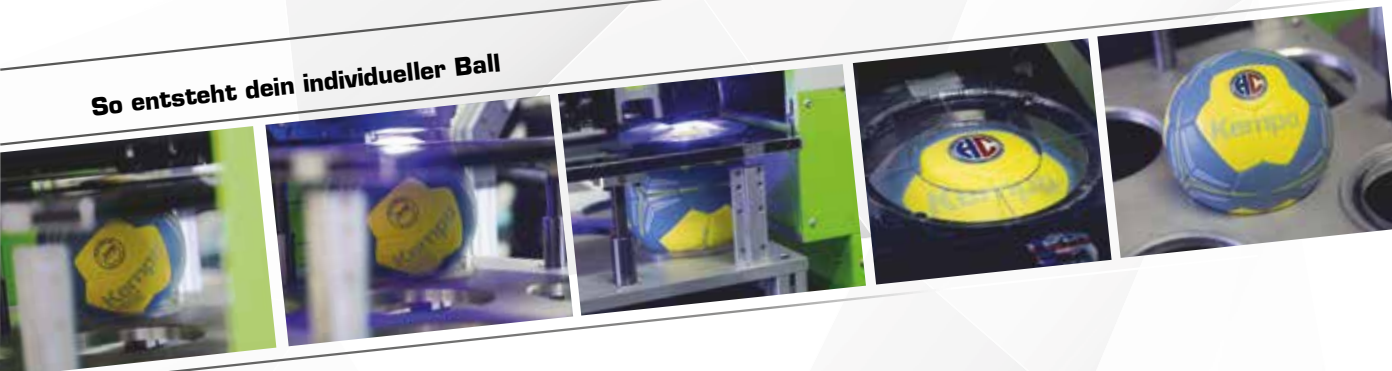

## Verfahrenstechnik.

Das Logo wird mittels industriellem UV-Tintenstrahldrucker direkt auf die Balloberfläche gedruckt.

Dein Vorteil: gestochen scharfe sowie farbechte Drucke, die auch nach längerem Einsatz haltbar sind und ihre Wirkung erzielen.

**Mindestbestellmenge:** 1 Stück

**Lieferzeit:** 10 Tagen ab Freigabe.



# SYNERGY



**SYNERGY**, die einzigartige Handballtechnologie von Kempa.

Das innovative Produktionsverfahren „invisible seams“ verbessert die Rundheit und garantiert höchste Formstabilität. Gepaart mit einer revolutionär griffigen Materialität dank zusätzlicher X2-Schaum- und Textilaminierung setzt diese Handball-Technologie neue Maßstäbe.

**Das Ergebnis:** mehr **GRIP**, mehr **BALLGEFÜHL**, mehr **KONTROLLE**.



HANDBÄLLE



Obermaterial mit Mikrofaserstruktur sorgt für optimalen Grip und eine hervorragende Ballkontrolle



Mehrlagige Schaumlaminierung X2 erhöht den Rücksprung und die Weichheit des Balles



Textillaminierung sorgt für exzellente Rundheit und unterstützt die Formstabilität und Strapazierfähigkeit



Mehrlagige Schaumlaminierung X2 erhöht den Rücksprung und die Weichheit des Balles



Formstabile Latexblase mit Textillaminierung verhindert das Überpumpen bei gleichzeitig geringem Luftverlust



04 limonengelb/dove blau



sehr softes und griffiges Obermaterial mit Kempa-Prägung für optimalen Grip und eine hervorragende Ballkontrolle

geeignet für das Spielen mit Harz

ausgezeichneter Rücksprung und weiches Ballgefühl dank mehrlagiger Schaumlaminierung

Latexblase mit Textillaminierung verhindert das Überpumpen bei gleichzeitig geringem Luftverlust

Top-Spielball mit einzigartiger 30-Panel-Konstruktion



NEU PVC FREE



LIEFERBAR AB FEBRUAR 2019

**SPECTRUM SYNERGY PRO**

Art. 2001880

Größe 2, 3

**69,99 EUR\***

03 energy blau/deep blau



softes und griffiges Obermaterial mit Kempa-Prägung für hervorragenden Grip und eine ausgezeichnete Ballkontrolle

geeignet für das Spielen mit Harz

sehr guter Rücksprung und angenehmes Ballgefühl dank zusätzlicher Schaumschicht

Latexblase mit Textillaminierung verhindert das Überpumpen bei gleichzeitig geringem Luftverlust

ausgezeichneter Spiel- und Trainingsball mit einzigartiger 30-Panel-Konstruktion



PVC FREE



**SPECTRUM SYNERGY PLUS**

Art. 2001879

Größe 0, 1, 2, 3

**44,99 EUR\***



03 fluo orange/deep rot



FLUO

softes und griffiges Obermaterial mit Kempa-Prägung für mehr Grip und ausgezeichnete Ballkontrolle

geeignet für das Spielen mit Harz

sehr guter Rücksprung und angenehmes Ballgefühl dank zusätzlicher Schaumschicht

Latexblase mit Textilaminierung verhindert das Überpumpen bei gleichzeitig geringem Luftverlust

hochwertiger Spiel- und Trainingsball mit einzigartiger 30-Panel-Konstruktion



PVC FREE



### SPECTRUM SYNERGY PRIMO

Art. 2001878

Größe 0, 1, 2, 3

34,99 EUR\*

01 shock rot/deep blau



sehr softes und griffiges Obermaterial mit Kempa-Prägung für optimalen Grip und eine hervorragende Ballkontrolle

geeignet für das Spielen mit Harz

ausgezeichneter Rücksprung und weiches Ballgefühl dank mehrlagiger, verdichteter Schaumaminierung

formstabile Latexblase für hervorragenden Rücksprung bei gleichzeitig geringem Luftverlust

Top-Spielball



PVC FREE

### BUTEO

Art. 2001881

Größe 2, 3

49,99 EUR\*

02 limonengelb/deep blau



softes und griffiges Obermaterial mit Kempa-Prägung für mehr Grip und eine sehr gute Ballkontrolle

geeignet für das Spielen mit Harz

sehr guter Rücksprung und angenehmes Ballgefühl dank zusätzlicher Schaumschicht

formstabile Latexblase für hervorragenden Rücksprung bei gleichzeitig geringem Luftverlust

exzellenter Spiel- und Trainingsball

NEU PVC FREE 

**GECKO**

Art. 2001883

Größe 0, 1, 2, 3

**29,99 EUR\***

10 spring grün/azurblau



griffiges Obermaterial mit Kempa-Prägung für mehr Grip und Ballkontrolle

geeignet für das Spielen mit Harz

angenehmes Ballgefühl dank weicher Schaumstoffaminierung

formstabile Latexblase für hervorragenden Rücksprung bei gleichzeitig geringem Luftverlust

strapazierfähiger Trainingsball

11 coral/lilac grau

12 ocean blau/lighthouse rot



NEU PVC FREE 

 FARBE 10 UND 11 LIEFERBAR AB FEBRUAR 2019

**LEO**

Art. 2001875

Größe 10 0, 1, 2, 3  
11 0, 1, 2  
12 0, 1, 2, 3

**19,99 EUR\***  
**19,99 EUR\***  
**19,99 EUR\***

04 rot/shock rot



griffiges Obermaterial mit Kempa-Prägung für mehr Grip und Ballkontrolle

angenehmes Ballgefühl dank weicher Schaumstofflaminiierung

formstabile Latexblase für hervorragenden Rücksprung bei gleichzeitig geringem Luftverlust

gewichtsreduzierter Trainings- und Spielball für Kinder

05 eisblau/royal



06 fluo grün/grün



FLUO

PVC FREE  LITE

**TIRO**

Art. 2001876

<b>Größe</b>	Farbe 04: 00	<b>19,99 EUR*</b>
	Farbe 05: 0	<b>19,99 EUR*</b>
	Farbe 06: 1	<b>19,99 EUR*</b>

08 fluo grün/kempablau



FLUO

spezieller Beachhandball aus weichem und griffigem Zellgummi

09 fluo gelb/shock rot



FLUO

10 shock rot/rot



PVC FREE 

**DUNE (BEACHHANDBALL)**

Art. 2001838

<b>Größe</b>	Farbe 08 1	<b>24,99 EUR*</b>
	Farbe 09 2	<b>24,99 EUR*</b>
	Farbe 10 3	<b>24,99 EUR*</b>

02 spring grün/azurblau



weicher, leichter und widerstandsfähiger Schaumball, daher besonders für Kinder geeignet

geringe Verletzungsgefahr

für Schul- und Freizeitsport geeignet

NEU PVC FREE 

 LIEFERBAR AB FEBRUAR 2019

**SOFT**

Art. 2001886

<b>Größe</b>	Einheitsgröße	<b>12,99 EUR*</b>
--------------	---------------	-------------------

02 fluo gelb

FLUO



Gewichtsball (600g)

gute Griffigkeit, langer Halt

PVC  
FREE

### TRAINING 600

Art. 2001823

Größe 2

34,99 EUR\*

02 fluo gelb

FLUO



Gewichtsball (800g)

gute Griffigkeit, langer Halt

PVC  
FREE

### TRAINING 800

Art. 2001824

Größe 3

34,99 EUR\*



# TASCHEN & ZUBEHÖR



TASCHEN

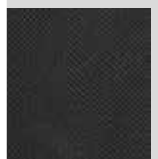
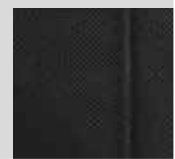
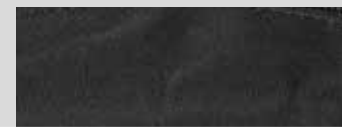
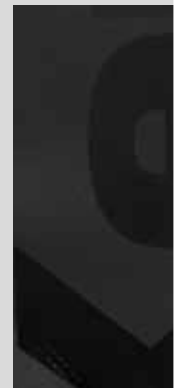
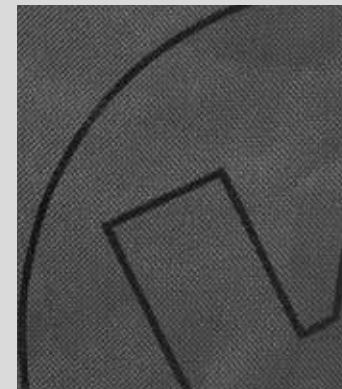
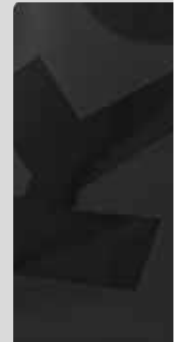
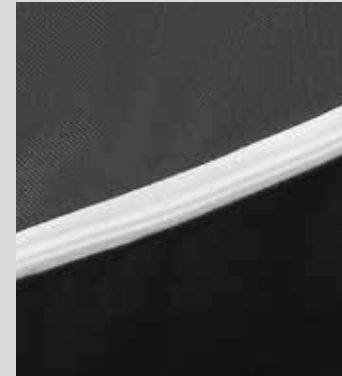

**SPORTTASCHE S**

Art. 2004912

ab 24,99 EUR\*

**RUCKSACK**

Art. 2004919

39,99 EUR\*

**RUCKSACK TEAM**

Art. 2004906

24,99 EUR\*

**K-LINE TASCHE**

Art. 2004887

39,99 EUR\*

**TROLLEY M**

Art. 2004916

ab 59,99 EUR\*

**TEAM EQUIPMENT TROLLEY**

Art. 2004845

119,99 EUR\*

**PREMIUM TROLLEY S**

Art. 2004892

ab 99,99 EUR\*

**PREMIUM MESSENGER TASCHE**

Art. 2004893

49,99 EUR\*

**SCHUHTASCHE**

Art. 2004920

12,99 EUR\*

**BALLSACK**

Art. 2004804

29,99 EUR\*

**ZUBEHÖR-/BALLTASCHE**

Art. 2004805

6,99 EUR\*

**WASCHBEUTEL**

Art. 2004880

14,99 EUR\*

**MEDIZINTASCHE**

Art. 2001871

34,99 EUR\*

**WASSERFLASCHE**

Art. 2001209

4,99 EUR\*

**TRINKFLASCHENHALTER**

Art. 2001210

24,99 EUR\*

**HANDBALLHARZ**

Art. 2001583

ab 19,99 EUR\*

**2-WEGE-PUMPE**

Art. 2001800

8,99 EUR\*

**NADELVENTILE**

Art. 2001800010700

0,99 EUR\*/Stück

**BADEPANTOLETTE**

Art. 2008580

19,99 EUR\*



01 anthra/schwarz



02 royal/marine



03 rot/chilirot



NEU

### SPORTTASCHE

Art. 2004912 S  
 2004913 M  
 2004914 L  
 2004915 XL nur in Farbe 01 erhältlich

<b>Material</b>	100% Polyester	
<b>Größe</b>	S: 31cm x 42cm x 23cm; 30 L	<b>24,99 EUR*</b>
	M: 32cm x 56cm x 27cm; 50 L	<b>29,99 EUR*</b>
	L: 37cm x 68cm x 30cm; 75 L	<b>34,99 EUR*</b>
	XL: 39cm x 70cm x 33cm; 90 L	<b>39,99 EUR*</b>

01 anthra/schwarz



02 royal/marine



NEU

### RUCKSACK

Art. 2004919

<b>Material</b>	100% Polyester	
<b>Größe</b>	50cm x 40cm x 25cm; 50 L	<b>39,99 EUR*</b>

04 schwarz/royal



02 schwarz



03 schwarz/rot



05 schwarz/hope grün



### RUCKSACK TEAM

Art. 2004906

**Material** 100% Polyester

**Größe** 33cm x 12cm x 45cm; 20 L

**24,99 EUR\***

03 royal/weiß



hochwertiges, beschichtetes Polyestermaterial für verbesserte Formstabilität und Langlebigkeit

Seitenansicht



02 schwarz/weiß



### K-LINE TASCHE

Art. 2004887

**Material** 100% Polyester

**Größe** 54cm x 28cm x 28cm; 40 L

**39,99 EUR\***

TASCHEN





01 schwarz

90 L

Größe XL: Teleskop aus hochwertigem Aluminium und Griff aus Nylon

große Freiflächen für Veredelungen

Größe XL: großes Bodenfach

U-förmige Öffnung

aufgesetzte Seitentasche mit Reißverschluss

Größe L & XL: zusätzliche große Seitentasche

Sporttasche mit Trolley-Funktion

Größe XL: verbesserte Räder zur Geräuschreduzierung

NEU

## TROLLEY

Art. 2004916 M  
2004917 L  
2004918 XL

**Material** 100% Polyester

**Größe** M: 33cm x 31cm x 59cm; 60 L **59,99 EUR\***  
L: 36cm x 36cm x 74cm; 90 L **79,99 EUR\***  
XL: 44cm x 40cm x 76cm; 120 L **99,99 EUR\***



01 schwarz

Zwei-Wege-Reißverschluss am Hauptfach

zusätzliche Fronttasche mit Reißverschluss am Hauptfach

Leergewicht 5,8kg

ausziehbarer Griff plus zwei zusätzliche Tragegriffe oben und seitlich

funktionaler Trolley bietet Raum für eine komplette Mannschaftsausrüstung

gedrucktes Kempa-Logo vorne und auf der Seite

zusätzliche Vliestasche mit Reißverschluss für Wertsachen o. Ä.

geöffnet

Griff

★ 145 LITER ★

## TEAM EQUIPMENT TROLLEY

Art. 2004845

**Material** 100% Polyester

**Größe** 72cm x 48cm x 42cm, 145 L **119,99 EUR\***



Trolleytasche optimal zur Befestigung an  
**Kempa PREMIUM TROLLEYS**



→ GRÖSSE S ALS BORDGEPÄCK GEEIGNET

### PREMIUM TROLLEY

Art. 2004892 PREMIUM TROLLEY S 35 L

Art. 2004891 PREMIUM TROLLEY L 80 L

Art. 2004890 PREMIUM TROLLEY XL 100 L

**Material** 93,5% Tarpaulin, 6,5% Polyester

**Größe** S (50cm x 20cm x 35cm; 35 L) **99,99 EUR\***

L (61cm x 32cm x 42cm; 80 L) **119,99 EUR\***

XL (76cm x 33cm x 41cm; 100 L) **149,99 EUR\***

Seitenansicht rechts



Seitenansicht links



### PREMIUM MESSENGER TASCHE

Art. 2004893

**Material** 50,5% Tarpaulin, 49,5% Polyester

**Größe** 37cm x 30cm x 13cm; 15 L **49,99 EUR\***

01 schwarz

Trageschleife oben



großes Fach mit Reißverschluss

NEU

### SCHUHTASCHE

Art. 2004920

**Material** 100% Polyester  
**Größe** 37cm x 10cm x 23cm

**12,99 EUR\***

seitliche Mesh-Einsätze für hohe Ventilation

01 schwarz

Ballnetz für bis zu 12 Handbälle



### BALLSACK

Art. 2004804

**Material** 100% Polyester  
**Größe** 65cm x 45cm

**29,99 EUR\***

01 schwarz

funktionelle Zubehör-/Balltasche mit Kordel, u. a. geeignet für den Transport eines gehärteten Handballs



### ZUBEHÖR-/BALLTASCHE

Art. 2004805

**Material** 100% Polyester  
**Größe** 35cm x 34cm

**6,99 EUR\***

01 schwarz

Tragegriff

Medizintasche mit einem Hauptfach und zwei zusätzlichen Innenfächern



zusätzlich angebrachte Taschen an der Außenseite

### MEDIZINTASCHE

Art. 2001871

**Material** 100% Polyester  
**Größe** 34cm x 17cm x 27cm; 20 L

**34,99 EUR\***

zur Aufbewahrung der gesamten medizinischen Ausrüstung

01 schwarz

Haltegriff

Aufhänger am oberen Ende

Mesh-Beutel im Inneren

gestickter Kempa-Schriftzug



### WASCHBEUTEL

Art. 2004880

**Material** 100% Polyester  
**Größe** 28cm x 20cm x 28cm

**14,99 EUR\***

02 transparent

geeignet für Trinkwasser



### WASSERFLASCHE

Art. 2001209

**Größe** 750 ml

**4,99 EUR\***

02 schwarz



Hartschalen-Flaschenträger, geeignet für 12 Wasserflaschen

### TRINKFLASCHENHALTER

Art. 2001210

**Größe** 12 Flaschen **24,99 EUR\***

02 ohne Farbe



Handballharz für optimalen Grip

enthält Naturharz, Pflanzenöle und Dichtungsmittel

02 ohne Farbe



### HANDBALLHARZ

Art. 2001583 200 ml  
2001584 500 ml

**Größe** 200 ml **19,99 EUR\***  
500 ml **49,99 EUR\***

01 schwarz



ermöglicht schnelles und einfaches Aufpumpen von Bällen

Pumpvorgang in beide Richtungen

### 2-WEGE-PUMPE

Art. 2001800

**Stück** **8,99 EUR\***



VPE 10 Stück, 0,99 EUR\*/Stück

### NADELVENTILE

Art. 2001800010700

**VPE** 10 Stück **0,99 EUR\*/Stück**

01 kempablau/schwarz



anatomisch geformte Badepantolette

NEU

### BADEPANTOLETTE

Art. 2008580

**Größe** 36-49 (ganze Größen) **19,99 EUR\***



01 light grau melange/schwarz



doppellagige, wendbare Mütze mit Kempa-Weblabel

### BEANIE

Art. 2005107

**Material** schwarz: 92% Polyester, 8% Elasthan  
dark grau melange: 70% Baumwolle, 30% Elasthan  
**Größe** Einheitsgröße **14,99 EUR\***

02 light grau melange



Snapback-Verschluss

hochwertiger CORE 2.0-Silikondruck vorne und Kempa-Weblabel hinten

stylisches Design am Schirm

### FLATCAP

Art. 2005106

**Material** 100% Baumwolle  
**Größe** Einheitsgröße **29,99 EUR\***

02 schwarz



asymmetrische Passform

Kempa-Cl-Label

### MÜTZE

Art. 2003402

**Material** 100% Polyacryl  
**Größe** Einheitsgröße **19,99 EUR\***

01 weiß/schwarz



Handtuch mit großem Kempa-Logo

### HANDTUCH

Art. 2005810

**Material** 100% Baumwolle  
**Größe** 72cm x 140cm **29,99 EUR\***

01 weiß



lange Schweißbänder mit K-Logo

02 schwarz



### SCHWEISSBAND 12 CM

Art. 2005811 (6 Paar)

**Material** 75% Baumwolle, 25% Nylon  
**Größe** 12cm **11,99 EUR\* /Paar**

01 schwarz



kurze Schweißbänder mit K-Logo

02 rot



03 weiß



04 kempablau



### SCHWEISSBAND 9 CM

Art. 2005812 (6 Paar)

**Material** 75% Baumwolle, 25% Nylon  
**Größe** 9cm **9,99 EUR\* /Paar**

O1 diverse Farben



**fluo**

VPE: 4 farbige Haarbänder:  
schwarz/weiß, schwarz/fluo orange, rot/weiß, kempablau/schwarz

**HAARBÄNDER**  
 Art. 2005048

**Material** 65% Nylon, 12% Polyester, 23% Gummi  
**Größe** 22cm **9,99 EUR\* /VPE**

O1 schwarz



elastische und strapazierfähiges  
Hüft- und Haltebänder

Größe der Schutzschale bei M und L identisch

Schutzschale mit gummierten  
Rändern für optimalen  
Tragekomfort  
(kann zum Waschen  
herausgenommen werden)

Vorderansicht



Seitenansicht



**SUSPENSORIUM**  
 Art. 2006631

**Material** Polypropylen 43%, Polyester 20%,  
Thermoplastisches Gummi 15%,  
Elastan 12%, Nylon 10%

**Größe** S (Taille 66 – 81cm)  
M (Taille 81 – 96cm)  
L (Taille 96 – 111cm) **19,99 EUR\***



ZUBEHÖR

# Ebbe & Flut



**Die neue Freizeitkollektion.**

**Getragen von unseren Nationalmannschaften.**



**VIDEO**



**ATTACK PRO  
CONTENDER  
EBBE & FLUT**

Art. 2008504  
149,99 EUR\*



**ATTACK CONTENDER  
EBBE & FLUT**

Art. 2008505  
79,99 EUR\*



**WING LITE EBBE &  
FLUT**

Art. 2008493  
129,99 EUR\*



**WING LITE WOMEN  
EBBE & FLUT**

Art. 2008496  
129,99 EUR\*



**WING EBBE & FLUT**

Art. 2008494  
99,99 EUR\*



**ATTACK CONTENDER  
JUNIOR EBBE & FLUT**

Art. 2008506  
ab 49,99 EUR\*



**WING JUNIOR  
EBBE & FLUT**

Art. 2008495  
ab 49,99 EUR\*



**K-FLOAT EBBE & FLUT**

Art. 2008570  
69,99 EUR\*



**EBBE & FLUT  
QUARTER ZIP HOODY**

Art. 2002286  
ab 49,99 EUR\*



**EBBE & FLUT  
HOSE**

Art. 2005112  
ab 39,99 EUR\*



**EBBE & FLUT  
HOOD ZIP JACKE  
WOMEN**

Art. 2002288  
64,99 EUR\*



**EBBE & FLUT HOSE  
WOMEN**

Art. 2005113  
49,99 EUR\*



**EBBE & FLUT T-SHIRT  
WOMEN**

Art. 2002388  
29,99 EUR\*



**EBBE & FLUT ZIP  
JACKE**

Art. 2002287  
69,99 EUR\*



**EBBE & FLUT  
T-SHIRT**

Art. 2002386  
ab 24,99 EUR\*



**PRIME POLO SHIRT  
EBBE & FLUT**

Art. 2002387  
39,99 EUR\*



**SPECTRUM SYNERGY  
EBBE & FLUT**

Art. 2001882  
34,99 EUR\*



**SOFT EBBE & FLUT**

Art. 2001885  
12,99 EUR\*



**K-LINE BAG PRO  
EBBE & FLUT**

Art. 2004908  
59,99 EUR\*



**EBBE & FLUT  
RUCKSACK**

Art. 2004922  
39,99 EUR\*



**EBBE & FLUT SPORT-  
TASCHE**

Art. 2004923  
29,99 EUR\*





# ATTACK CONTENDER

## MATRYX®

**Kempa**

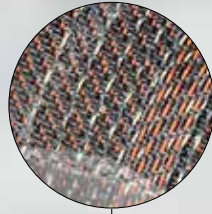

MATRYX® ist ein innovatives Webmaterial aus Polyamid- und Kevlarfasern. Diese Webtechnologie ist von der Firma CHAMATEX® patentiert, die auf die Produktion von hochwertigen Funktionsmaterialien spezialisiert ist.

Das gewebte Obermaterial ist in bestimmten Bereichen mit Kevlar verstärkt und bietet ausgezeichnete Stabilität, ohne dabei an Leichtigkeit und Flexibilität einzubüßen. Die herausragende Atmungsaktivität und der hohe Tragekomfort machen MATRYX® zur perfekten Indoor-Schuh-Technologie.

Anatomisch geformte  
Fersenkappe  
für maximale Stabilität

**HEEL KAGE**



Doppellagige Ethylvinylacetat-  
Dämpfung für hervorragende  
Stoßdämpfung und kraftvollen  
Abdruck

Mittelfußstütze zur Unterstützung  
der natürlichen Rotation zwischen  
Rück- und Vorfuß

**TORSION SUPPORT**



powered by



**KINETIC POWER**

**CONTROL  
THE GAME**



**VIDEO**

03 schwarz/lighthouse rot



MATRYX®



HEEL RISE



TORSION SUPPORT



★ LIMITED EDITION ★

NEU



### ATTACK PRO CONTENDER EBBE & FLUT

Art. 2008504

Gewicht: 318g/Größe UK 8

Größe: 6-12, 13, 14, 15

**149,99 EUR\***



04 schwarz/lighthouse rot



HEEL RISE



TORSION SUPPORT



★ LIMITED EDITION ★

NEU

### ATTACK CONTENDER EBBE & FLUT

Art. 2008505

Gewicht: 312g/Größe UK 8

Größe: 3,5-12, 13

**79,99 EUR\***



EBBE & FLUT



# W I N G L I G H T N E S S

**Kempa**

**UNGLAUBLICH  
LEICHT  
FÜR MEHR  
SCHNELLIGKEIT**

Anatomisch geformte Fersenkappe für maximalen Komfort und Stabilität

**LITE KAGE**



Mikrofaserzunge mit Antirutschbeschichtung für höchsten Komfort

**SOFT FIT**



Leichtes und flexibles Obermaterial mit Belüftungszonen für hohe Agilität und optimale Atmungsaktivität

**VENTILATION ZONE**



Leichte Ethylvinylacetat-Dämpfung mit eingebauten Softpads für angenehmen Tragekomfort und optimale Kraftübertragung

**POWER CORE**



Mittelfußstütze für exzellente Stabilität und ergonomische Abrollbewegungen

**TORSION AID**



powered by



**VIDEO**

EBBE & FLUT

05 lighthouse rot/schwarz



★ LIMITED EDITION ★

NEU KIDS  
S. 186

**WING LITE EBBE & FLUT**

Art. 2008493

Gewicht: 278g/Größe UK 8

Größe: 6-12, 13, 14, 15

**129,99 EUR\***

04 weiß/ighthouse rot



★ LIMITED EDITION ★

NEU

**WING LITE WOMEN  
EBBE & FLUT**

Art. 2008496

Gewicht: 246g/Größe UK 6

Größe: 3,5-10

**129,99 EUR\***

05 weiß/schwarz/ighthouse rot



★ LIMITED EDITION ★

NEU

**WING EBBE & FLUT**

Art. 2008494

Gewicht: 280g/Größe UK 8

Größe: 6-12, 13, 14, 15

**99,99 EUR\***



04 schwarz/lighthouse rot



Größe 28-33 (mit Klettverschluss)



34-39 (durchgehende Schnürung)



★ LIMITED EDITION ★

NEU MICHELIN

### ATTACK CONTENDER JUNIOR EBBE & FLUT

Art. 2008506

Gewicht: 262g/Größe UK 5

Größe 28-33 (mit Klettverschluss) **49,99 EUR\***  
34-39 (durchgehende Schnürung) **59,99 EUR\***

06 lighthouse rot/schwarz



Größe 28-33 (mit Klettverschluss)



34-39 (durchgehende Schnürung)



★ LIMITED EDITION ★

NEU MICHELIN

### WING JUNIOR EBBE & FLUT

Art. 2008495

Gewicht: 240g/Größe UK 5

Größe 28-33 (mit Klettverschluss) **49,99 EUR\***  
34-39 (durchgehende Schnürung) **59,99 EUR\***

01 dove blau/ocean blau



Sneaker aus gestricktem Obermaterial

★ LIMITED EDITION ★

NEU

## K-FLOAT EBBE & FLUT

Art. 2008570

Größe: 3,5–12, 13, 14, 15

**69,99 EUR\***







Uwe Gensheimer

EBBE & FLUT

01 ocean blau/dove blau

hochwertige Drucke vorne und hinten

Kapuze mit kontrastfarbenem Innenfutter und ¼ Reißverschluss



Seitentaschen

rechte Tasche mit Reißverschluss

elastischer Bund mit verstellbarer Kordel

Seitentaschen

hochwertige Drucke vorne und hinten

lockere Passform



elastisches Ribbündchen an den Beinabschlüssen

05 dove blau

★ LIMITED EDITION ★

NEU



**EBBE & FLUT  
QUARTER ZIP HOODY**

Art. 2002286

**Material** 82% Polyester, 18% Baumwolle

**Größe** 128, 140, 152, 164  
S, M, L, XL, XXL, XXXL

**49,99 EUR\***  
**64,99 EUR\***

★ LIMITED EDITION ★

NEU



**EBBE & FLUT PANTS**

Art. 2005112

**Material** 82% Polyester, 18% Baumwolle

**Größe** 128, 140, 152, 164  
S, M, L, XL, XXL, XXXL

**39,99 EUR\***  
**49,99 EUR\***



02 weiß/dove blau

Kapuze mit kontrastfarbenem Innenfutter

hochwertige Drucke vorne und hinten

taillierter Frauenschnitt

Seitentaschen

elastischer Bund mit verstellbarer Kordel

rechte Tasche mit Reißverschluss

Seitentaschen

hochwertige Drucke vorne und hinten

lockere Passform

Frauenschnitt

elastisches Ribbündchen  
an den Beinabschlüssen

05 dove blau

★ LIMITED EDITION ★

NEU



## EBBE & FLUT HOOD ZIP JACKE WOMEN

Art. 2002288

**Material** 82% Polyester, 18% Baumwolle

**Größe** XS, S, M, L, XL, XXL

**64,99 EUR\***

★ LIMITED EDITION ★

NEU



## EBBE & FLUT HOSE WOMEN

Art. 2005113

**Material** 82% Polyester, 18% Baumwolle

**Größe** XS, S, M, L, XL, XXL

**49,99 EUR\***



Xenia Smits

EBBE & FLUT





Uwe Gensheimer

01 ocean blau/dove blau

modischer Stehkragen

hochwertige Drucke vorne und hinten



Seitentaschen mit Reißverschluss

Rückansicht



Seitenansicht



★ LIMITED EDITION ★

NEU

### EBBE & FLUT ZIP JACKE

Art. 2002287

**Material** 100% Polyester

**Größe** S, M, L, XL, XXL, XXXL

**69,99 EUR\***

01 ocean blau

Kragenband und Knopfleiste in Kontrastfarbe

gestickter Kempa-Schriftzug

Kempa

Bündchen an der Ärmelöffnung

Kempa-Weblabel auf dem linken Ärmel

Schlitzöffnung mit Ziernaht

Rückansicht

Seitenansicht



★ LIMITED EDITION ★

NEU



## PRIME POLO SHIRT EBBE & FLUT

Art. 2002387

**Material** 65% Polyester, 35% Baumwolle, Piqué

**Größe** 140, 152, 164  
S, M, L, XL, XXL, XXXL

**39,99 EUR\***



Jannik Kohlbacher





Jannik Kohlbacher

EBBE & FLUT

01 ocean blau/dove blau

Rundhalsausschnitt

hochwertige Drucke  
vorne und hinten



Rückansicht

Seitenansicht

03 dove blau/weiß

04 lighthouse rot/dove blau



★ LIMITED EDITION ★

NEU

**EBBE & FLUT T-SHIRT**

Art. 2002386

**Material** 95% Baumwolle, 5% Elasthan

**Größe** 128, 140, 152, 164  
S, M, L, XL, XXL, XXXL

**24,99 EUR\***  
**29,99 EUR\***

02 weiß/dove blau

Rundhalsausschnitt

hochwertige Drucke vorne und hinten

taillierter Frauenschnitt

Rückansicht

Seitenansicht



★ LIMITED EDITION ★

NEU



## EBBE & FLUT T-SHIRT WOMEN

Art. 2002388

**Material** 95% Baumwolle, 5% Elasthan

**Größe** XS, S, M, L, XL, XXL

**29,99 EUR\***



Xenia Smits

EBBE & FLUT



03 lighthouse rot/ocean blau



hochwertiger Spiel- und Trainingsball mit einzigartiger 30-Panel-Konstruktion

softes und griffiges Obermaterial mit Kempa-Prägung für mehr Grip und ausgezeichnete Ballkontrolle

sehr guter Rücksprung und angenehmes Ballgefühl dank zusätzlicher Schaumschicht

Latexblase mit Textillaminierung verhindert das Überpumpen bei gleichzeitig geringem Luftverlust

geeignet für das Spielen mit Harz

★ LIMITED EDITION ★



NEU

PVC FREE



### SPECTRUM SYNERGY EBBE & FLUT

Art. 2001882

Größe 0, 1, 2, 3

34,99 EUR\*

03 ocean blau/lighthouse rot



weicher, leichter und widerstandsfähiger Schaumball, daher besonders für Kinder geeignet

geringe Verletzungsgefahr

für Schul- und Freizeitsport geeignet

★ LIMITED EDITION ★

NEU

PVC FREE



### SOFT EBBE & FLUT

Art. 2001885

Größe Einheitsgröße

12,99 EUR\*

01 ocean blau/dove blau



★ LIMITED EDITION ★

NEU

### K-LINE BAG PRO EBBE & FLUT

Art. 2004908

**Material** 100% Polyester  
**Größe** 58cm x 32cm x 32cm; 60 L **59,99 EUR\***

01 dove blau/ocean blau



★ LIMITED EDITION ★

NEU

### EBBE & FLUT RUCKSACK

Art. 2004922

**Material** 100% Polyester  
**Größe** 50cm x 40cm x 25cm; 60 L **39,99 EUR\***

01 dove blau/ocean blau



★ LIMITED EDITION ★

NEU

### EBBE & FLUT SPORTTASCHE

Art. 2004923

**Material** 100% Polyester  
**Größe** 32cm x 56cm x 27cm; 50 L **29,99 EUR\***

EBBE & FLUT

# DHB

# Kempa



#PIXUM.d



#Siegesjäger

VIDEO







**Kempa**







Jannik Kohlbacher



02 schwarz

Rundhalsausschnitt mit DHB-Schriftzug im Kragenband

Kempa- und K-Label als elastische 3D-Silikon-Drucke

DHB-Logo als elastischer 3D-Silikon-Druck

schnitttechnisches Design vorne und hinten

„DEUTSCHER HANDBALLBUND“-Schriftzug als Aufdruck auf der Brustinnenseite

Ärmelbündchen in Kontrastfarbe

geprägte Linien auf der Vorderseite

Auslieferung mit Sponsor

DHB-Hologramm am Saumabschluss

DHB-Schriftzug als Prägung am Rücken

ohne Innenslip

Kordel im Bund

schnitttechnisches Design an der Beinöffnung

Auslieferung mit Sponsor

elastische Kempa- und K-Label-Aufdrucke

02 schwarz

Rückansicht



Seitenansicht links



O1 weiß



eingenähte Deutschland Flagge als Label hinten mittig am Kragen

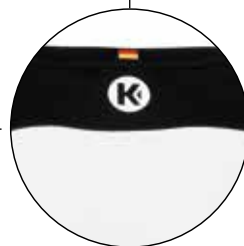

Uwe Gensheimer



LAUFZEIT INKLUSIVE 2020

### DHB TRIKOT

Art. 2003163011630 HEIM  
Art. 2003163021630 AUSWÄRTS

**Material** 100% Polyester  
**Größe** 116, 128, 140, 152, 164  
S, M, L, XL, XXL, XXXL

**59,99 EUR\***  
**69,99 EUR\***



LAUFZEIT INKLUSIVE 2020

### DHB SHORTS

Art. 2003165021630

**Material** 100% Polyester  
**Größe** 116, 128, 140, 152, 164  
S, M, L, XL, XXL, XXXL

**24,99 EUR\***  
**29,99 EUR\***



Xenia Smits

01 weiß

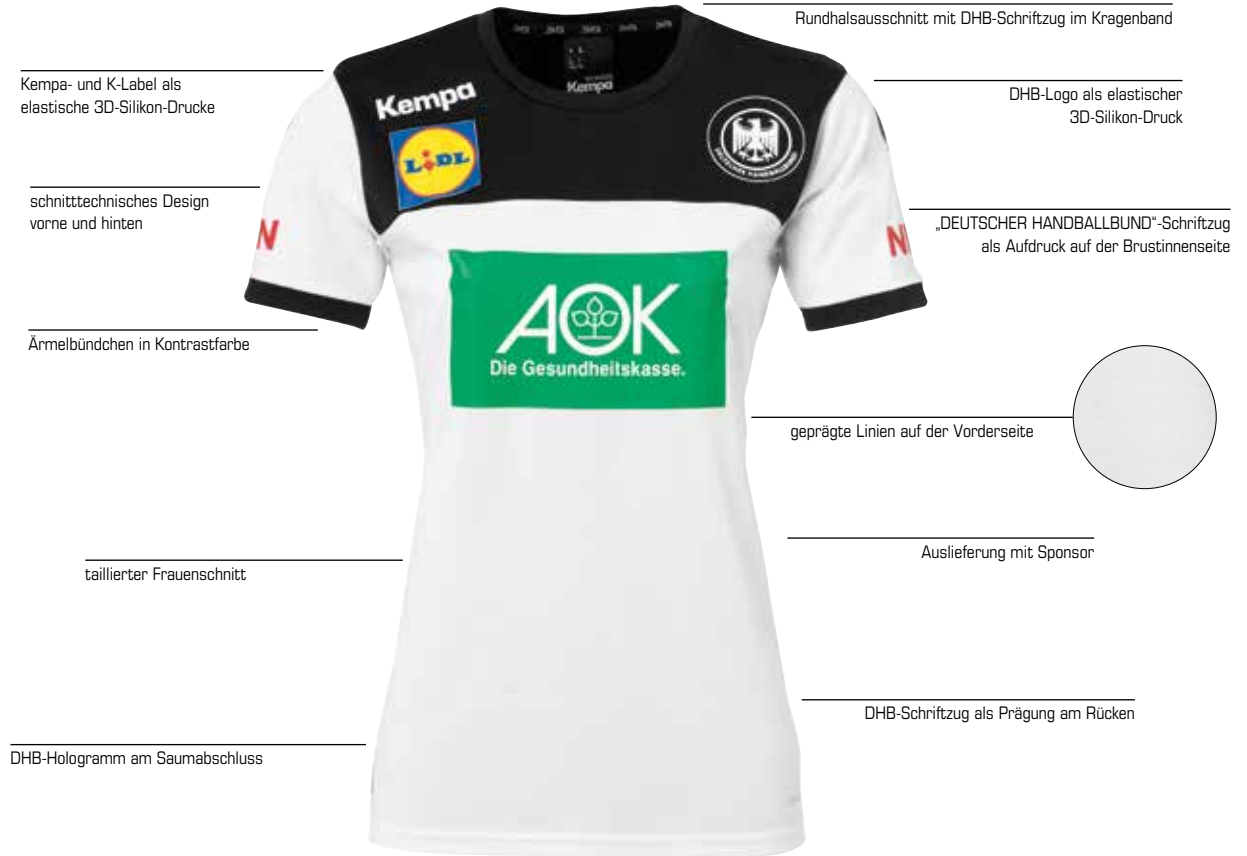

Kempa- und K-Label als elastische 3D-Silikon-Drucke

schnitttechnisches Design vorne und hinten

Ärmelbündchen in Kontrastfarbe

taillierter Frauenschnitt

DHB-Hologramm am Saumabschluss

Rundhalsausschnitt mit DHB-Schriftzug im Kragenband

DHB-Logo als elastischer 3D-Silikon-Druck

„DEUTSCHER HANDBALLBUND“-Schriftzug als Aufdruck auf der Brustinnenseite

geprägte Linien auf der Vorderseite

Auslieferung mit Sponsor

DHB-Schriftzug als Prägung am Rücken





ingenähte Deutschland Flagge als Label hinten mittig am Kragen



NEU	♀	⊗	↔
LAUFZEIT INKLUSIVE 2020			
<b>DHB TRIKOT WOMEN</b> Art. 2003164011630 HEIM 2003164021630 AUSWÄRTS			
<b>Material</b>	100% Polyester		
<b>Größe</b>	XS, S, M, L, XL, XXL		<b>69,99 EUR*</b>





Uwe Gensheimer

09 schwarz/rot/gelb

gestickter Kempa-Schriftzug und  
K-Label-Aufdruck  
schnitttechnisches Design vorne und hinten



Kapuze mit Rippe

elastischer DHB-Logo-Aufdruck

geprägte Linien auf der Vorderseite

Seitentaschen mit Reißverschluss

Kordel im Bund

elastisches Rippbündchen an  
den Ärmeln und am Bund

Seitentaschen mit Reißverschluss



gestickter Kempa-Schriftzug und K-Label-Aufdruck

01 schwarz

Reißverschlüsse an der Beinöffnung

Rückansicht

Seitenansicht



**LAUFZEIT INKLUSIVE 2020**

**DHB KAPUZENJACKE**

Art. 2002256091630

**Material** 100% Polyester

**Größe** 128, 140, 152, 164  
S, M, L, XL, XXL, XXXL, 4XL

**59,99 EUR\***  
**79,99 EUR\***



**LAUFZEIT INKLUSIVE 2022**

**EMOTION 2.0 HOSE**

Art. 2003037

**Material** 100% Polyester

**Größe** 116, 128, 140, 152, 164  
S, M, L, XL, XXL, XXXL, 4XL

**29,99 EUR\***  
**34,99 EUR\***



Xenia Smits

09 schwarz/rot/gelb

gestickter Kempa-Schriftzug und K-Label-Aufdrucke

schnitttechnisches Design vorne und hinten

Frauenschnitt

Kordel im Bund

Frauenschnitt

Kapuze mit Rippe

elastischer DHB-Logo-Aufdruck

geprägte Linien auf der Vorderseite

Seitentaschen mit Reißverschluss

elastisches Ribpbündchen an den Ärmeln und am Bund

Seitentaschen mit Reißverschluss

gestickter Kempa-Schriftzug und K-Label-Aufdruck

Reißverschlüsse an der Beinöffnung

01 schwarz

Rückansicht



Seitenansicht



LAUFZEIT INKLUSIVE 2020

### DHB KAPUZENJACKE WOMEN

Art. 2002257091630

**Material** 100% Polyester

**Größe** XS, S, M, L, XL, XXL

**79,99 EUR\***



LAUFZEIT INKLUSIVE 2022

### EMOTION 2.0 HOSE WOMEN

Art. 2003038

**Material** 100% Polyester

**Größe** XS, S, M, L, XL, XXL

**34,99 EUR\***





Uwe Gensheimer

Rundhalsausschnitt mit DHB-Schriftzug im Kragenband

schnitttechnisches Design  
vorne und hinten

01 weiß



elastischer Kempa- und  
DHB-Logo-Aufdruck

Kempa-Weblabel am linken Ärmel

DHB -Aufdruck hinten

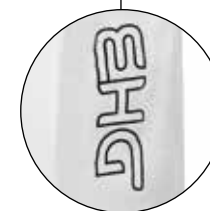

Rückansicht



Seitenansicht



O2 schwarz



NEU 

 LAUFZEIT INKLUSIVE 2020

## DHB REPLIC T-SHIRT

Art. 2002298XX1630

**Material** 95% Baumwolle, 5% Elasthan

**Size** 116, 128, 140, 152, 164  
S, M, L, XL, XXL, XXXL

**24,99 EUR\***  
**29,99 EUR\***



07 hope grün/dragon grün

gestickter Kempa-Schriftzug  
und K-Label-Aufdrucke

Rundhalsausschnitt mit Kragenband

schnitttechnisches  
Design vorne und hinten

Auslieferung mit Sponsor

elastischer  
DHB-Logo-Aufdruck



geprägte Linien  
auf der Vorderseite

elastische Ribbündchen an den  
Ärmeln und am Bund

Rückansicht



Seitenansicht



02 kempblau/anthra



03 rot/chilirod



NEU		
<b>C</b> LAUFZEIT INKLUSIVE 2020		
<b>DHB TORWART TOP</b>		
Art. 2002149XX1630		
<b>Material</b>	100% Polyester	
<b>Größe</b>	116, 128, 140, 152, 164 S, M, L, XL, XXL, XXXL, 4XL	<b>59,99 EUR*</b> <b>69,99 EUR*</b>
Aufhänger mit Namensfeld innen.		





Jannik Kohlbacher

01 schwarz

Deutschlandflagge Kragenband

Baumwoll-T-Shirt aus Single Jersey mit großem „DEUTSCHLAND“-Druck hinten



Adlerlogo auf der Herzseite

Kempa-Schriftzug und Kempa-Weblabel

Seitenansicht links



Rückansicht



LAUFZEIT INKLUSIVE 2020

## DHB DEUTSCHLAND T-SHIRT

Art. 2002512011630

**Material** 100% Baumwolle, Single Jersey

**Größe** 128, 140, 152, 164  
S, M, L, XL, XXL, XXXL **19,99 EUR\***  
**24,99 EUR\***



Vorderansicht



Rückansicht



LAUFZEIT INKLUSIVE 2020

**DEUTSCHLAND SOCKEN**

Art. 2003547011630

**Material** 80% Baumwolle, 18% Polyamid, 2% Elasthan  
**Größe** 31-35, 36-40, 41-45, 46-50 **9,99 EUR\***



Uwe Gensheimer

02 schwarz

Rundhalsausschnitt mit DHB-Schriftzug im Kragenband



DHB-Logo-Aufdruck vorne

Grafikdruck vorne und K-Label-Druck hinten

★ LIMITED EDITION ★

Rückansicht



Seitenansicht



01 weiß



NEU



## MIT HERZ & HAND T-SHIRT

Art. 2002296XX1630

**Material** 100% Baumwolle

**Größe** 116, 128, 140, 152, 164  
S, M, L, XL, XXL, XXXL, 4XL

**19,99 EUR\***  
**24,99 EUR\***

02 schwarz



Rückansicht



Seitenansicht



NEU



### MIT HERZ & HAND T-SHIRT WOMEN

Art. 2002297021630

**Material** 95% Baumwolle, 5% Elasthan

**Größe** XS, S, M, L, XL, XXL

**24,99 EUR\***



Xenia Smits



# Kempa Händler

## Albania

Ef Sport Wear  
St Kavajes Condor Center Floor 1,  
AL 1023 Tirana  
Web [www.efsportwear.com](http://www.efsportwear.com)  
Mail [info@efsportwear.com](mailto:info@efsportwear.com)

## Algeria

MATSPORT SARL  
ZONE ACTIVITE DOUAOUADA  
Lot N°3 Wllayas De Tipaza  
DZ 16000 Alger  
Phone +213553580458  
Fax +21321735227  
Mail [matsport@hotmail.fr](mailto:matsport@hotmail.fr)

## Argentina

Mia Sport S.A.  
Fábrica: Corvalan 3302, Lanús  
AR B1825DRT Buenos Aires  
Phone +541142309521  
Fax +541142462087  
Web [www.miasport.com.ar](http://www.miasport.com.ar)  
Mail [argentina@kempa-handball.com](mailto:argentina@kempa-handball.com)

## Austria

uhlsport GmbH  
Thomas Steingreß  
Forchtenuau 37  
AUT 4971 Auroolzminster  
Fon +436645324656  
[tsteingress@uhlsport.de](mailto:tsteingress@uhlsport.de)  
[www.kempa-handball.de](http://www.kempa-handball.de)

## Australia

Statewide Sports Pty. Ltd.  
Unit 1, 20 Booran Drive  
AU Logan City, Queensland 4114  
Phone +61732082588  
Fax +61732088096  
Mail [australia@kempa-handball.com](mailto:australia@kempa-handball.com)

## Bahrain

Romario Sports Co. LLC  
P.O. Box 85889  
AE Dubai  
Phone +97142588103  
Fax +97142588105  
Web [www.romariosports.com](http://www.romariosports.com)  
Mail [bahrain@kempa-handball.com](mailto:bahrain@kempa-handball.com)

## Belarus

Sportix  
Dzerzhinskogo Avenue, 11  
220089 Minsk  
Phone +375(29)6556662  
Web: [www.sportix.by/](http://www.sportix.by/)  
Mail [info@sportix.by](mailto:info@sportix.by)

## Belgium

uhlsport Benelux  
Engelse Wandeling 2, K1G  
BE 8500 KORTRIJK  
Phone 0032 56224046  
Mail [alain@uhlsport.be](mailto:alain@uhlsport.be)

## Belize

Supro Mundial S.A.  
Boulevard Andrews,Albrook  
PA Panama  
Phone +5073003835  
Fax +5073003801  
Web [www.supropanama.com](http://www.supropanama.com)  
Mail [belize@kempa-handball.com](mailto:belize@kempa-handball.com)

## Bolivia

UK Latin America Corp  
Panapark Free Zone, Warehouse 3,  
0801 Ciudad de Panamá  
Phone +50768558215  
Web [www.m2msports.com](http://www.m2msports.com)  
Mail [uklatinamerica@kempa-handball.com](mailto:uklatinamerica@kempa-handball.com)

## Brazil

First Sports Comercio e Importacao Ltda.  
Av. Rio Branco 404, Torre I, Sala 208 H, Centro  
BR- 88015-200 Florianópolis/SC  
Phone +5511991656999

## Bulgaria

Yordanka Dobrev-Misho  
36 Dr. Lipov Street, Topoli  
BG 9024 Varna  
Phone +359888562824  
Fax +35952612581  
Web [www.misho.v.bg](http://www.misho.v.bg)  
Mail [rosen.dobrev@abv.bg / stmladen@abv.bg](mailto:rosen.dobrev@abv.bg / stmladen@abv.bg)

## Canada

Gemsport Canada  
P.O. Box 57116  
CA J4L 4T6 Longueuil, Quebec, J4L 4T6  
Phone +4504684950  
Fax +4504689390  
Web [www.gemsport.com](http://www.gemsport.com)  
Mail [canada@kempa-handball.com](mailto:canada@kempa-handball.com)

## Central America

UK Latin America Corp  
Panapark Free Zone, Warehouse 3,  
0801 Ciudad de Panamá  
Phone +50768558215  
Web [www.m2msports.com](http://www.m2msports.com)  
Mail [uklatinamerica@kempa-handball.com](mailto:uklatinamerica@kempa-handball.com)

## Chile

Aquatempa LTDA  
El Salto Chico 1242, Recoleta  
CL Santiago de Chile  
Phone +56997443444  
Web [www.aquatempa.com](http://www.aquatempa.com)  
Mail [clientes@aquatempa.com](mailto:clientes@aquatempa.com)

## Colombia

UK Latin America Corp  
Panapark Free Zone, Warehouse 3,  
0801 Ciudad de Panamá  
Phone +50768558215  
Web [www.m2msports.com](http://www.m2msports.com)  
Mail [uklatinamerica@kempa-handball.com](mailto:uklatinamerica@kempa-handball.com)

## Costa Rica

Supro Mundial S.A.  
Boulevard Andrews,Albrook  
PA Panama  
Phone +5073003835  
Fax +5073003801  
Web [www.supropanama.com](http://www.supropanama.com)  
Mail [costarica@kempa-handball.com](mailto:costarica@kempa-handball.com)

## Croatia

Dassasport d.o.o.  
Pot k sejmiscu 30  
SI 1231 Ljubljana  
Phone +38615620007  
Fax +38615620008  
Web [www.dassasport.si](http://www.dassasport.si)  
Mail [croatia@kempa-handball.com](mailto:croatia@kempa-handball.com)

## Czech Republic // Slovakia

yoursport s.r.o.  
Voronezka 174/28  
CZ 101 00 Praha 10  
Phone +420604104603  
Web [www.yoursport.cz](http://www.yoursport.cz)  
Mail [info@yoursport.cz](mailto:info@yoursport.cz)

## Denmark

uhlsport Scandinavia AB  
Hovedgaden 48  
DK 8654 Bryrup  
Phone +4575757575  
Fax +4575757777  
Web [www.uhlsportcompany.com](http://www.uhlsportcompany.com)  
Mail [denmark@kempa-handball.com](mailto:denmark@kempa-handball.com)

## Dominican Republic

Xavier Herdoiza L.  
Calle El Retiro, Viejo Arroyo Hondo  
Complejo Water Gardens, casa 4  
Do - Santa Domingo  
Phone +18295140560  
Mail [uhlsportdominicana@gmail.com](mailto:uhlsportdominicana@gmail.com)

## Ecuador

uhlsport Ecuador  
Supro Mundial S.A.  
Av. Amazonas y Azuay, Edif. Copladi 6to piso  
EC 170135 QUITO  
Phone 59322439429  
Web [www.uhlsportecuador.com](http://www.uhlsportecuador.com)  
Mail [ecuador@kempa.com](mailto:ecuador@kempa.com)

## Egypt

Horizon Trading  
11 Al managem and Al mahager st.  
Lebanon Square  
Giza Egypt  
Phone +201094355336  
+20199343099

## El Salvador (Panama)

Supro Mundial S.A.  
Boulevard Andrews,Albrook  
PA Panama  
Phone +5073003835  
Fax +5073003801  
Web [www.supropanama.com](http://www.supropanama.com)  
Mail [el-salvador@kempa-handball.com](mailto:el-salvador@kempa-handball.com)

## Estonia

Sportgrand OÜ  
Laki 12  
EE 10621 Tallinn  
Phone +3726550067  
Fax +3726550067  
Mail [estonia@kempa-handball.com](mailto:estonia@kempa-handball.com)

## Finland

Streetbrand Oy  
Oravannahkatori 3  
FI 02120 Espoo  
Phone +358407774477  
Mail [palaaaja@ballzy.eu](mailto:palaaaja@ballzy.eu)

## France

uhlsport France  
Zone Athéla 2, 170 Impasse du Serpolet  
FR 13704 La Ciotat Cédex  
Phone +33442088030  
Fax +33442830873  
Web [www.uhlsportcompany.com](http://www.uhlsportcompany.com)  
Mail [france@kempa-handball.com](mailto:france@kempa-handball.com)

## Germany

uhlsport GmbH  
Klingenbachstrasse 3  
72336 Balingen  
Fon +497433 2680  
Fax +497433 268194  
[www.kempa-sports.de](http://www.kempa-sports.de)  
[germany@kempa-handball.com](mailto:germany@kempa-handball.com)

## Greece / Cyprus

Top Trends S.A.  
54, Vouliagmenis Ave  
GR-166 73, Voula  
Athens, Greece  
Phone +302109689120  
Fax +302109689120  
Web [www.top-trends.gr](http://www.top-trends.gr)  
Mail [Info@toptrends.gr](mailto:Info@toptrends.gr)

## Guatemala

Supro Mundial S.A.  
Boulevard Andrews,Albrook  
PA Panama  
Phone +5073003835  
Fax +5073003801  
Web [www.supropanama.com](http://www.supropanama.com)  
Mail [guatemala@kempa-handball.com](mailto:guatemala@kempa-handball.com)

## Honduras

Supro Mundial S.A.  
Boulevard Andrews,Albrook  
PA Panama  
Phone +5073003835  
Fax +5073003801  
Web [www.supropanama.com](http://www.supropanama.com)  
Mail [honduras@kempa-handball.com](mailto:honduras@kempa-handball.com)

## Hungary

Pro Corona Kft  
HU 1033 Budapest  
Bogdáni út 3  
Phone +3613889557  
Fax +3613889378  
Mail [hungary@kempa-handball.com](mailto:hungary@kempa-handball.com)

## Iceland

SL 1 ehf.  
Gardatorg 4  
IS 210 Gardabaer  
Phone +3545711000  
Fax +3545711001  
Web [www.sportland.is](http://www.sportland.is)  
Mail [iceland@kempa-handball.com](mailto:iceland@kempa-handball.com)

## Iran

Romario Sports Co. LLC  
P.O. Box 85889

## AE Dubai

Phone +97142588103  
Fax +97142588105  
Web [www.romariosports.com](http://www.romariosports.com)  
Mail [iran@kempa-handball.com](mailto:iran@kempa-handball.com)

## Iraq

Romario Sports Co. LLC  
P.O. Box 85889  
AE Dubai

Phone +97142588103  
Fax +97142588105  
Web [www.romariosports.com](http://www.romariosports.com)  
Mail [iraq@kempa-handball.com](mailto:iraq@kempa-handball.com)

## Ireland

uhlsport UK  
Radio House Bampton Business Centre (South)  
GB OXON OX18 2HU Weald, Bampton  
Phone +441993851600  
Fax +441993851603  
Web [www.uhlsport-uk.co.uk](http://www.uhlsport-uk.co.uk)  
Mail [ireland@kempa-handball.com](mailto:ireland@kempa-handball.com)

## Israel

ALUF SPORT  
SADNA 4 ST  
IL 17024 Beer Sheva  
Phone +972-8-9336605  
Fax +972-8-9336628  
Web [www.alufsport.co.il](http://www.alufsport.co.il)

## Japan

Melis Japan Inc.  
13-8 Daikanyama Shibuya  
JP 1500034 Tokyo  
Phone 03-6416-3256  
Fax 03-6416-3257  
Web <http://melis.co.jp>  
Mail [usuda@melis.co.jp](mailto:usuda@melis.co.jp)

## Kosovo

Dassasport d.o.o.  
Pot k sejmiscu 30  
SI 1231 Ljubljana  
Phone +38615620007  
Fax +38615620008  
Web [www.dassasport.si](http://www.dassasport.si)  
Mail [kosovo@kempa-handball.com](mailto:kosovo@kempa-handball.com)

**Kuwait**

Romario Sports Co. LLC  
P.O. Box 85889  
AE Dubai  
Phone +97142588103  
Fax +97142588105  
Web www.romariosports.com  
Mail kuwait@kempa-handball.com

**Latvia**

Sportgrand Oü  
Laki 12  
EE 10621 Tallinn  
Phone +3726550067  
Fax +3726550067  
Mail latvia@kempa-handball.com

**Liechtenstein**

uhlsport Schweiz  
Dorfstraße 19  
CH 3465 Dürrenroth  
Phone +41629641030  
Fax +41629641029  
Mail liechtenstein@kempa-handball.com

**Lithuania**

Sportgrand Oü  
Laki 12  
EE 10621 Tallinn  
Phone +3726550067  
Fax +3726550067  
Mail lithuania@kempa-handball.com

**Macedonia (Former Yugoslav Republic)**

Dassasport d.o.o.  
Pot k sejmiscu 30  
SI 1231 Ljubljana  
Phone +38615620007  
Fax +38615620008  
Web www.dassasport.si  
Mail macedonia@kempa-handball.com

**Mexico**

UK Latin America Corp  
Panapark Free Zone, Warehouse 3,  
0801 Ciudad de Panamá  
Phone +50768558215  
Web www.m2msports.com  
Mail uklatinamerica@kempa-handball.com

**Montenegro**

Dassasport d.o.o.  
Pot k sejmiscu 30  
SI 1231 Ljubljana  
Phone +38615620007  
Fax +38615620008  
Web www.dassasport.si  
Mail montenegro@kempa-handball.com

**Netherlands**

uhlsport Benelux  
Engelse Wandeling 2, K1G  
BE 8500 KORTRIJK  
Phone 0032 56224046  
Mail alain@uhlsport.be

**Netherlands**

SBC Leusden  
Plesmanstraat 1  
NL 3833 LA Leusden  
Phone +31653267259  
Mail erwin@uhlsport.nl

**Nicaragua**

Supro Mundial S.A.  
Boulevard Andrews, Albrook  
PA Panama  
Phone +5073003835  
Fax +5073003801  
Web www.supropanama.com  
Mail nicaragua@kempa-handball.com

**Norway**

Torinor Sport A/S  
Østerøyveien 41  
NO 3236 Sandefjord  
Phone +4733465690  
Fax +4733465802  
Web www.torinor.no  
Mail norway@kempa-handball.com

**Oman**

Romario Sports Co. LLC  
P.O. Box 85889  
AE Dubai  
Phone +97142588103  
Fax +97142588105  
Web www.romariosports.com  
Mail oman@kempa-handball.com

**Panama**

UK Latin America Corp  
Panapark Free Zone, Warehouse 3,  
0801 Ciudad de Panamá  
Phone +50768558215  
Web www.m2msports.com  
Mail uklatinamerica@kempa-handball.com

**Paraguay**

Intersport's SRL  
Avda Madame Lynch, y Tte Vera no. 9999  
PY Asuncion  
Phone +59521526665  
Fax +59521373321  
Mail paraguay@kempa-handball.com

**Peru**

Aquatempa LTDA  
El Salto Chico 1242, Recoleta  
CL Santiago de Chile  
Phone +56997443444  
Web www.aquatempa.com  
Mail clientes@aquatempa.com

**Poland**

BASKET PRO sp. z o.o.  
Biuro handlowe:  
ul. Legnicka 55D lok.4  
Phone +48713250914  
Fax +48126409451  
Web www.spalding.pl  
Mail biuro@basketpro.pl

**Portugal**

uhlsport Ibérica 2006 S.A.  
C/ Berroa nº 19, Oficina 501 - 5ª planta  
ES 31192 Tajonar/Navarra  
Phone +34948206535  
Fax +34948226376  
Web www.uhlsportcompany.com  
Mail portugal@kempa-handball.com

**Qatar**

HIGH SPORT  
P.O. Box 20221  
QA Doha  
Phone +9745252601  
Fax +97444621512  
Mail qatar@kempa-handball.com

**Estonia**

Sportgrand Oü  
Laki 12  
EE 10621 Tallinn  
Phone 3726550067  
Fax 3726550067  
Mail estonia@kempa.com

**Romania**

SPORT SUPORT - Fratelli, SPORTS SRL  
12th, Andrei Popovici Street; 1st District  
RO 11723 Bucharest  
Phone +40740227554  
Web www.sportsupport.ro  
Mail romania@kempa-handball.com

**Russia**

D & K Sport  
City - Krasnodar  
Str- Tramwaynaya 15/1  
Phone +79530936000  
Web www.dnk-sport.ru  
Mail DnK-Sport@ya.ru

**Saudi Arabia**

Al - Sahn Sports Est  
Kingdom of Saudi Arabia  
Eastern Area - Seihat - Arabian Gulf Road  
next to Kudwa Restaurant  
PO Box 887 Postal Code  
31921 SAFWA  
Fakher Ali Ghashi  
Phone +00966562189113  
Mail Fa12a@hotmail.com

**Serbia**

Dassasport d.o.o.  
Pot k sejmiscu 30  
SI 1231 Ljubljana  
Phone +38615620007  
Fax +38615620008  
Web www.dassasport.si  
Mail serbia@kempa-handball.com

**Slovenia**

Dassasport d.o.o.  
Pot k sejmiscu 30  
SI 1231 Ljubljana  
Phone +38615620007  
Fax +38615620008  
Web www.dassasport.si  
Mail slovenia@kempa-handball.com

**South Africa Distributor Kempa**

Nejdet Erdogan  
37 Pluto Road  
1682 Crowthorne Midrand Johannesburg  
Phone +0027713699541  
Mail nejdet.erdoganza@gmail.com

**South Korea**

Vivasports Co., Ltd.  
722-9, Mok-Dong, Yangcheon-Ku  
KR 158-054 Seoul  
Phone +82226442387  
Fax +82226442386  
Web www.viva-mail.co.kr  
Mail southkorea@kempa-handball.com

**Spain**

uhlsport Ibérica 2006 S.A.  
C/ Berroa nº 19, Oficina 501 - 5ª planta  
ES 31192 Tajonar/Navarra  
Phone +34948206535  
Fax +34948226376  
Web www.uhlsportcompany.com  
Mail spain@kempa-handball.com

**Sweden**

uhlsport Scandinavia AB  
Ståhlbergsvägen 13  
SE 63221 Eskilstuna  
Phone +4616128860  
Fax +4616128740  
Web www.uhlsportcompany.com  
Mail sweden@kempa-handball.com

**Switzerland**

uhlsport Schweiz  
Dorfstraße 19  
CH 3465 Dürrenroth  
Phone +41796455502  
Fax +41629641029  
Mail switzerland@kempa-handball.com

**The Caribbean**

UK Latin America Corp  
Panapark Free Zone, Warehouse 3,  
0801 Ciudad de Panamá  
Phone +50768558215  
Web www.m2msports.com  
Mail uklatinamerica@kempa-handball.com

**Tunisia**

SPORTAC  
3 boulevard du 9 avril  
TN 1008 Tunis  
Phone +2162550555  
Fax +21671336029  
Mail anis.chahed@yahoo.fr

**Turkey**

As Spor Malzemeleri San. Tic. Ltd. Sti.  
Namik Kemal Mah. Orkide Cad. No:16 Esenyurt /IST.  
TR Esenyurt/Istanbul  
Phone +902124237983  
Fax +902124237983  
Web www.asspor.com  
Mail turkey@kempa-handball.com

**Ukraine**

Dadykin Y.V.  
Equipping Centre "Azteca" Plehanovskaya str. 65, The South  
tribune of "Metallist Stadium", 3-d floor, office 310  
UA 61001 Kharkov  
Phone +380963653343  
Fax +380577371111  
Web www.azteca.com.ua  
Mail ukraine@kempa-handball.com

**United Kingdom**

uhlsport UK  
Radio House Bampton Business Centre (South)  
GB OXON OX18 2AN Weald, Bampton  
Phone +441993851600  
Fax +441993851603  
Web www.uhlsport-uk.co.uk  
Mail uk@kempa-handball.com

**United States**

BCB Sport, llc  
2620 Centennial Rd., Suite L  
US- 43617 Toledo, OH  
Phone +14192904461  
Web www.uhlsportusa.com  
Mail usa@uhlsport.com

**Uruguay**

Mia Sport S.A.  
Fábrica: Corvalán 3302, Lanús  
AR B1825DRT Buenos Aires  
Phone +541142309521  
Fax +541142462087  
Web www.miasport.com.ar  
Mail argentina@kempa-handball.com

**Venezuela**

UK Latin America Corp  
Panapark Free Zone, Warehouse 3,  
0801 Ciudad de Panamá  
Phone +50768558215  
Web www.m2msports.com  
Mail uklatinamerica@kempa-handball.com

# INDEX

Art.	Name	Seite	Art.	Name	Seite	Art.	Name	Seite
2001209	DRINKING BOTTLE	176	2002236	TRAINING TIGHT	142	2003067	CURVE WOMEN SHIRT	27
2001210	BOTTLE CARRIER	177	2002237	TRAINING TIGHT WOMEN	143	2003067	CURVE SHIRT WOMEN	93
2001583	HANDBALLWAX 200ML	177	2002238	PROTECTION SHORTS	158	2003068	CURVE SHORTS WOMEN	93
2001584	HANDBALLWAX 500ML	177	2002242	CORE 2.0 LONGSLEEVE	63	2003069	PERFORMANCE TEC PANTS	132
2001800	2-WAY-PUMP	177	2002243	CORE 2.0 POLY JACKET WOMEN	59	2003095	CORE 2.0 SHIRT	26, 53
2001823	TRAINING 600	169	2002251	CORE 2.0 HOOD JACKET	65, 70	2003096	CORE 2.0 SHIRT WOMEN	27, 55
2001824	TRAINING 800	169	2002256	EMOTION 2.0 HOOD JACKET	37	2003097	CORE 2.0 SHORTS	53
2001838	DUNE	168	2002257	EMOTION 2.0 HOOD JACKET WOMEN	39	2003098	CORE 2.0 SHORTS WOMEN	55
2001871	MEDICAL BAG	176	2002258	EMOTION 2.0 POLY JACKET	41	2003099	SKORT	141
2001875	LEO	24, 25, 167	2002267	EMOTION 2.0 QUARTER ZIP HOODY	43	2003100	SKORT GIRLS	141
2001876	TIRO	168	2002268	EMOTION 2.0 LONGSLEEVE	47	2003101	REFEREE SHIRT	115
2001878	SPECTRUM SYNERGY PRIMO	166	2002269	POLYGON PLAYER T-SHIRT	128	2003102	REFEREE SHORTS	115
2001879	SPECTRUM SYNERGY PLUS	165	2002283	GRAPHIC SHIRT	24	2003103	CORE 2.0 SINGLET	65, 74
2001880	SPECTRUM SYNERGY PRO	29, 165	2002283	GRAPHIC T-SHIRT	29, 126	2003104	CORE 2.0 SINGLET WOMEN	75
2001881	BUTEO	166	2002284	GRAPHIC T-SHIRT GIRLS	25, 127	2003108	POCKET SHORTS	140
2001882	SPECTRUM SYNERGY EBBE & FLUT	194	2002285	GRAPHIC T-SHIRT WOMEN	127	2003109	CORE 2.0 BOARD SHORTS	65, 80
2001883	GECKO	167	2002286	EBBE & FLUT QUARTER ZIP HOODY	188	2003111	CORE 2.0 RAIN JACKET	82
2001885	SOFT EBBE & FLUT	194	2002287	EBBE & FLUT ZIP JACKET	190	2003150	TRAINING BIB	149
2001886	LEO SOFT	168	2002288	EBBE & FLUT HOOD ZIP JACKET WOMEN	189	2003151	REVERSIBLE TRAINING BIB	148
2002059	ATTITUDE PRO SHORTSLEEVE WOMEN	155	2002346	POLY SHIRT	118	2003160	CLASSIC SHORTS	138
2002068	ATTITUDE LONGSLEEVE	157	2002347	POLO SHIRT WOMEN	125	2003161	TIGHT WOMEN	145
2002069	ATTITUDE TIGHTS	157	2002348	POLY POLO SHIRT	124	2003162	TIGHT KIDS	145
2002087	ATTITUDE PRO SHORTS WOMEN	155	2002349	CLASSIC POLO SHIRT	123	2003163	EMOTION 2.0 SHIRT	26, 29, 33
2002091	TEAM T-SHIRT	121	2002350	POLY SHIRT WOMEN	119	2003164	EMOTION 2.0 WOMEN SHIRT	27, 35
2002092	PROMO T-SHIRT	120	2002386	EBBE & FLUT T-SHIRT	192	2003165	EMOTION 2.0 SHORTS	29, 33
2002097	ATTITUDE PRO SHORTSLEEVE	153	2002387	PRIME POLO SHIRT EBBE & FLUT	191	2003166	EMOTION 2.0 SHORTS WOMEN	35
2002098	ATTITUDE PRO SHORTS	153	2002388	EBBE & FLUT T-SHIRT WOMEN	193	2003184	EMOTION 2.0 POLY SHIRT	49
2002099	ATTITUDE PRO WOMEN TOP	155	2003037	EMOTION 2.0 PANTS	37, 203	2003205	WEBSHORTS	137
2002149	EMOTION 2.0 TRAINING TOP	45	2003038	EMOTION 2.0 PANTS WOMEN	39, 205	2003210	CLASSIC SHORTS WOMEN	139
2002159	PRIME POLO SHIRT	122	2003055	PEAK SHIRT	26, 103	2003254	CORE 2.0 SOFTSHELL JACKET	84
2002186	CORE 2.0 T-SHIRT	65, 72	2003056	PEAK SHIRT WOMEN	27, 105	2003255	CORE 2.0 SOFTSHELL JACKET WOMEN	85
2002187	CORE 2.0 T-SHIRT WOMEN	65, 73	2003057	PEAK SHORTS	103	2003402	WOOL BEANIE	178
2002195	CORE 2.0 HOODY	69	2003058	PEAK SHORTS WOMEN	105	2003536	TEAM CLASSIC SOCKS	147
2002196	CORE 2.0 POLY JACKET	57	2003059	CURVE SHIRT	26, 91	2003541	LOGO CLASSIC SOCKS	24, 25, 29, 146
2002197	CORE 2.0 HOOD JACKET WOMEN	65, 71	2003062	CURVE SHORTS	91	2003545	LONG SOCKS	147
2002198	CORE 2.0 TRAINING TOP	61	2003066	PERFORMANCE TIGHT WOMEN	144	2003548	LOW CUT SOCKS	147

Art.	Name	Seite	Art.	Name	Seite	Art.	Name	Seite
2004804	BALLBAG	176	2005087	CURVE CLASSIC PANTS WOMEN	97	2008505	ATTACK THREE CONTENDER	20
2004805	GEAR/BALLBAG	176	2005088	CURVE TRAINING TOP	99	2008505	ATTACK CONTENDER EBBE & FLUT	183
2004845	TEAM EQUIPMENT TROLLEY	174	2005089	CORE 2.0 PANTS	76	2008506	ATTACK CONTENDER JUNIOR	22
2004880	TOILETRY KIT	176	2005090	CORE 2.0 SWEATSHORTS	78	2008506	ATTACK CONTENDER JUNIOR EBBE & FLUT	186
2004887	K-LINE BAG	173	2005091	CORE 2.0 SWEATSHORTS WOMEN	79	2008508	ATTACK ONE WOMEN CONTENDER	19
2004890	PREMIUM TROLLEY XL	175	2005092	CORE 2.0 MODERN PANTS	81	2008509	ATTACK TWO CONTENDER	20
2004891	PREMIUM TROLLEY L	175	2005093	CORE 2.0 PANTS WOMEN	77	2008510	ATTACK CONTENDER WOMEN	21
2004892	PREMIUM TROLLEY S	175	2005102	CORE 2.0 POLY PANTS	57	2008520	WING LITE 2.0	15, 29
2004893	PREMIUM MESSENGER BAG	175	2005103	CORE 2.0 POLY PANTS WOMEN	59	2008530	WING LITE 2.0 WOMEN	15
2004906	BACKPACK TEAM	173	2005106	FLATCAP	178	2008540	WING 2.0	16
2004908	K-LINE BAG PRO EBBE & FLUT	195	2005107	CORE BEANIE	178	2008550	WING 2.0 WOMEN	16
2004912	SPORTS BAG S	172	2005112	EBBE & FLUT PANTS	188	2008560	WING 2.0 JUNIOR	17, 24, 25
2004913	SPORTS BAG M	172	2005113	EBBE & FLUT PANTS WOMEN	189	2008570	K-FLOAT	23, 129
2004914	SPORTS BAG L	172	2005600	WINTERJACKET	87	2008570	K-FLOAT EBBE & FLUT	187
2004915	SPORTS BAG XL	172	2005601	CORE 2.0 PUFFER JACKET	83	2008580	BATHING SANDAL	177
2004916	TROLLEY M	174	2005602	CORE 2.0 LITESHELL JACKET	86	2001800010700	NEEDLE VALVE	177
2004917	TROLLEY L	174	2005810	TOWEL	178	2002149021630	DHB GOALKEEPER TOP	209
2004918	TROLLEY XL	174	2005811	WRISTBAND LONG 6 PACK	178	2002149031630	DHB GOALKEEPER TOP	209
2004919	BACKPACK	172	2005812	WRISTBAND SHORT 6 PACK	178	2002149071630	DHB GOALKEEPER TOP	209
2004920	SHOEBAG	176	2005870	CAPTURE PANTS	135	2002256091630	DHB HOOD JACKET	203
2004922	EBBE & FLUT BACKPACK	195	2005884	SWEAT PANTS	133	2002257091630	DHB HOOD JACKET WOMEN	205
2004923	EBBE & FLUT SPORTS BAG	195	2005890	GOALKEEPER PANTS	134	2002296011630	MIT HERZ & HAND T-SHIRT	212
2005039	PRESENTATION PANTS WOMEN	136	2006508	ELBOW BANDAGE PADDED	160	2002296021630	MIT HERZ & HAND T-SHIRT	212
2005048	SPORTBANDS	179	2006509	KNEE BANDAGE PADDED	160	2002297021630	MIT HERZ & HAND T-SHIRT WOMEN	213
2005049	PRESENTATION PANTS	136	2006510	KNEE INDOOR PROTECTOR PADDED	160	2002298011630	DHB REPLICIA T-SHIRT	207
2005069	CLASSIC PANTS	107, 130	2006513	ARM SLEEVE	160	2002298021630	DHB REPLICIA T-SHIRT	207
2005072	CLASSIC PANTS WOMEN	109, 130	2006514	K-GUARD KNEE PROTECTORS	159	2002512011630	DHB DEUTSCHLAND T-SHIRT	210
2005075	PERFORMANCE PANTS	131	2006515	K-GUARD ELBOW PROTECTORS	159	2003163011630	DHB SHIRT HOME	199
2005076	PERFORMANCE PANTS WOMEN	131	2006631	SUSPENSORIUM	179	2003163021630	DHB SHIRT AWAY	199
2005077	PEAK TRAINING TOP	111	2008493	WING LITE EBBE & FLUT	185	2003164011630	DHB SHIRT WOMEN HOME	201
2005078	PEAK MULTI JACKE	107	2008494	WING EBBE & FLUT	185	2003164021630	DHB SHIRT WOMEN AWAY	201
2005079	PEAK MULTI JACKET WOMEN	109	2008495	WING JUNIOR EBBE & FLUT	186	2003165021630	DHB SHORTS	199
2005082	PEAK LONGSLEEVE	113	2008496	WING LITE WOMEN EBBE & FLUT	185	2003547011630	DHB SOCKS	211
2005083	CURVE CLASSIC JACKET	95	2008499	ATTACK MIDCUT	21			
2005084	CURVE CLASSIC PANTS	95	2008504	ATTACK ONE CONTENDER	19, 29			
2005086	CURVE CLASSIC JACKET WOMEN	97	2008504	ATTACK PRO CONTENDER EBBE & FLUT	183			



# TEXTIL ICONS

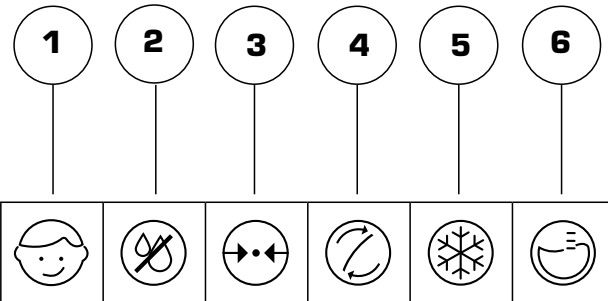











**LAUFZEIT INKLUSIVE 2022**

## EMOTION 2.0 SHORTS

Art. 2003165

<b>Material</b>	100% Polyester	
<b>Größe</b>	128, 140, 152, 164 S, M, L, XL, XXL, XXXL	<b>17,99 EUR*</b> <b>19,99 EUR*</b>

Alternative CLASSIC SHORTS auf Seite 138.

- 1**  Artikel in Kindergrößen verfügbar.
- 2**   Feuchtigkeitsableitende Materialien transportieren den Schweiß nach außen und bewahren ein trockenes Tragegefühl.
- 3**   Passgenaue Formen erhöhen die Bewegungsfreiheit und optimieren den Tragekomfort.
- 4**   Stretchmaterialien passen sich optimal der Bewegung an und erhöhen so das Leistungsvermögen.
- 5**   Atmungsaktive Gewebe verbessern die Luftzirkulation und sorgen für eine angenehme Körpertemperatur.
- 6**   Winddichtes, wasserabweisendes und atmungsaktives Gewebe sorgt für ein angenehmes Körperklima.

# GRÖSSENTABELLEN



## Textilgrößen

DEUTSCHLAND	KIDS	116	128	140	152	164							
	MEN						S	M	L	XL	XXL	XXXL	XXXXL
	WOMEN						XS	S	M	L	XL	XXL	
USA	KIDS	6-7Y	8Y	9-10Y	11-12Y	13-14Y							
	MEN						XS	S	M	L	XL	XXL	XXXL
	WOMEN						XXS	XS	S	M	L	XL	XXL
UK	KIDS	6-7Y	8-9Y	10-11Y	12-13Y	14-15Y							
	MEN						S	M	L	XL	XXL	XXXL	XXXXL
	WOMEN						XS	S	M	L	XL	XXL	
FRANKREICH	KIDS	6a	8a	10a	12a	14a							
	MEN						S	M	L	XL	XXL	XXXL	XXXXL
	WOMEN						XS	S	M	L	XL	XXL	

\*unverändliche Preisempfehlung  
\*\*Nur, so lange der Vorrat reicht.

Technische Änderungen, Druckfehler, Irrtümer und Preisänderungen sind vorbehalten. Farben können drucktechnisch bedingt von den Originalfarben abweichen. Alle Preisangaben sind unverbindliche Preisempfehlungen. Ausdrucke und Vervielfältigungen aus diesem Katalog sind nur mit einer ausdrücklichen Genehmigung von Kempa® gestattet. Kempa® Januar 2019



## Handbälle IHF Standard

Altersklassen	Alter	Handball-Größe
Bambini	unter 6 Jahre	00 (inoffizielle Größe)
Minis	6 – 8 Jahre	0 (inoffizielle Größe)
weibliche Jugend: C, D, E	8 – 14 Jahre	1
männliche Jugend: D, E	8 – 12 Jahre	1
Frauen, weibl. Jugend: A, B	14 Jahre und älter	2
männliche Jugend: C, B	12 – 16 Jahre	2
männliche Jugend: A	16 Jahre und älter	3
Männer / Herren	18 Jahre und älter	3

Besuche uns auf [kempa-sports.com](http://kempa-sports.com) / Facebook / Instagram / Twitter / Blog

Fotografie: Marc Schäfer Photography

In diesem Katalog enthaltenes Bildmaterial wurde von folgenden Quellen bezogen:  
dpa Picture Alliance GmbH  
Sascha Klein  
Marco Wolf (Wolf-sportfoto.de)

Emma Håkansson  
Gerrit Bertsch  
Sylvain Sauwege  
Philippe Riou  
Tommy Holl

## Schuhgrößen

EUROPE	28	29	30	31	32	33	34	35	36	37	37½	38	38½	39	39½	40½	41	42	42½	43	44	44½	45	45½	46	47	48	49	50
USA	10	11	12	13	1	1½	2½	3	4	4½	5	5½	6	6½	7	7½	8	8½	9	9½	10	10½	11	11½	12	12½	13½	14½	15½
UK	10	10½	11½	12½	13½	1	2	2½	3½	4	4½	5	5½	6	6½	7	7½	8	8½	9	9½	10	10½	11	11½	12	13	14	15
JAPAN	16½	17½	18	18½	19	20	21	21½	22½	23	23½	23,7	24	24,5	25	25½	26	26½	27	27½	28	28½	29	29½	30	30½	31	32	33



## IMPRESSUM

uhlsport GmbH  
Klingenbachstrasse 3  
72336 Balingen  
Germany  
Tel.: +49 (0) 7433 268-0  
Fax: +49 (0) 7433 268-194  
E-Mail: [info@uhlsport.com](mailto:info@uhlsport.com)



 /kempa.de

 @kempa\_de

 [kempa-sports.de](http://kempa-sports.de)

 [blog.kempa-sports.com](http://blog.kempa-sports.com)